Užijte si
Opavské Slezsko!
opavske-slezsko.cz
opavskocard.cz
opavskeslezsko

Vážení čtenáři,

nová turistická sezona již začala a oblast Opavského Slezska otevřela brány všem, kteří chtějí nasát kus poutavé historie, kultury, neotřelé krajiny i skvělé gastronomie. Zkrátka v Opavském Slezsku si své zajímavé turistické cíle najdou všechny věkové kategorie! A kde se tato oblast nachází? V samotném středu regionu Severní Morava a Slezsko, konkrétně poblíž města Opavy, z jedné strany obklopená téměř horským Vítkovskem a Budišovskem a z druhé Hlučínskem.

Abyste se ve výčtu neztratili, je ideální navštívit webové stránky www.opavske-slezsko.cz, kde naleznete mnoho užitečných tipů na výlet a jiné informace. Důležité jsou i další webové stránky www.opavskocard.cz, protože právě zde najdete informace k turistické kartě, která vám přinese nespočet výhod při návštěvě naší krásné oblasti.

A co tedy stojí za vidění? Milovníci památek a historie by rozhodně neměli vynechat tři překrásné zámky, a to v Hradci nad Moravicí, v Raduni a v Kravařích. Ten první z nich nabízí kromě zámeckého komplexu s červeným zámkem a bílou věží poutavé příběhy, jejichž hrdinové nesou jména světového významu. Zámek v Raduni má za sebou nejen napínavé dějiny, ale za návštěvu stojí také jeho okolí se skvostnou oranžérií, park i sýpka. Do Kravař se pak můžete vydat za samotnou památkou, ale radost udělá milovníkům golfu přilehlé hřiště v nádherném anglickém parku. Při návštěvě navíc často narazíte i na kulturní program pro celou rodinu.

Nedávnou minulost pak připomínají unikátní vojenská opevnění a pěchotní sruby, kterými je naše oblast doslova posetá. Na novém webu www.opevneni-slezska.cz je nejen jejich výčet, ale objevíte tam mnoho z nich, která je možné navštívit jako muzeum. Navíc se letos uskuteční druhý ročník akce Otevřené bunkry, která opět nabídne zajímavé prohlídky a další doprovodný program.

Rodiny s dětmi pak určitě nesmí vynechat Krajinu břidlice, což je národní geopark. Ten nabízí skvělou procházku, návštěvu pozoruhodné štoly i místa, která Opavské Slezsko nabídnou jako na dlani. Výlet si sem může tedy naplánovat úplně každý. Celá krajina se pyšní malebnými kopečky i údolími, ve kterých se lesknou hladiny průzračných jezírek a zatopených lomů. Místo je navíc protkané kilometry cyklotras a pěších stezek.

Samozřejmě vás zvu do největšího města naší oblasti — Opavy. Slezská metropole v sobě ukrývá zajímavou minulost, honosné stavby, výbornou gastronomii a je protkána městskými parky. Procházku parky si můžete zpestřit unikátním poznáním, neboť v jednom z nich se nachází Slezské zemské muzeum, jež se pyšní titulem nejstarší muzeum na území České republiky. Nejen v Opavě se koná celá řada festivalů, která stojí za návštěvu. Za zmínku stojí festival Slunovrat v Opavě, Moravské hrady v Hradci nad Moravicí, či Bezručova Opava, což je nejstarší multižánrový festival v České republice a trvá dokonce celý měsíc. Nechybí ani sportovní události jako závod Silesia bike marathon, který se letos jel po třiadvacáté. Opava se může pyšnit i nově zrevitalizovaným areálem Stříbrného jezera, který je propojen s další oblíbenou zónou Městských sadů novou lávkou přes řeku Opavu pro pěší či cyklisty.

Ještě bych vás rád pozval do Národního památníku II. sv. války v Hrabyni, který se po více než roční rekonstrukci opět otevřel veřejnosti a rozhodně stojí za návštěvu. Moderní expozice je důležitým zdrojem informací a příběhů této, ještě vcelku nedávné, minulosti. Těšit se můžete na velkou válečnou scénu, kopii tanku T-34, různé multimediální efekty a působivý video mapping.

V oblasti však stojí za vidění i další místa, jako jsou rozhledny Šance a Šibenice, Těchanovická vyhlídka či kouzelná vyhlídka ve Vršovicích. Do polí zasazené větrné mlýny v Hlavnici a Cholticích, dechberoucí údolí řeky Moravice, pstruží farma a Priessnitzové koupele v Bělé nebo ptačí pozorovatelna u Kozmic vás přivedou k dalšímu bohatství, kterým je oblast protkaná – k čisté přírodě. I letos se můžete svézt historickým vlakem Hvozdnický expres, který se těší velké oblibě.

Kromě zážitků si každý z vás může odnést i něco na památku. Opavské Slezsko se pyšní téměř sedmdesátkou certifikovaných regionálních produktů. Jejich výčet je uveden na webu www.regionalni-znacky.cz/opavske-slezsko. Některé produkty si můžete zakoupit také v turistických informačních centrech. Ta jsou otevřena v Opavě, Hradci nad Moravicí, Kravařích, Hlučíně a ve Vítkově. Mimo to zde dostanete další informace k výletům a odnést si můžete mnoho tištěných průvodců a map.

Přeji vám mnoho krásných zážitků a užijte si Opavské Slezsko všemi smysly!

Tomáš Navrátil

primátor statutárního města Opavy
a předseda spolku
Turistická oblast Opavské Slezsko

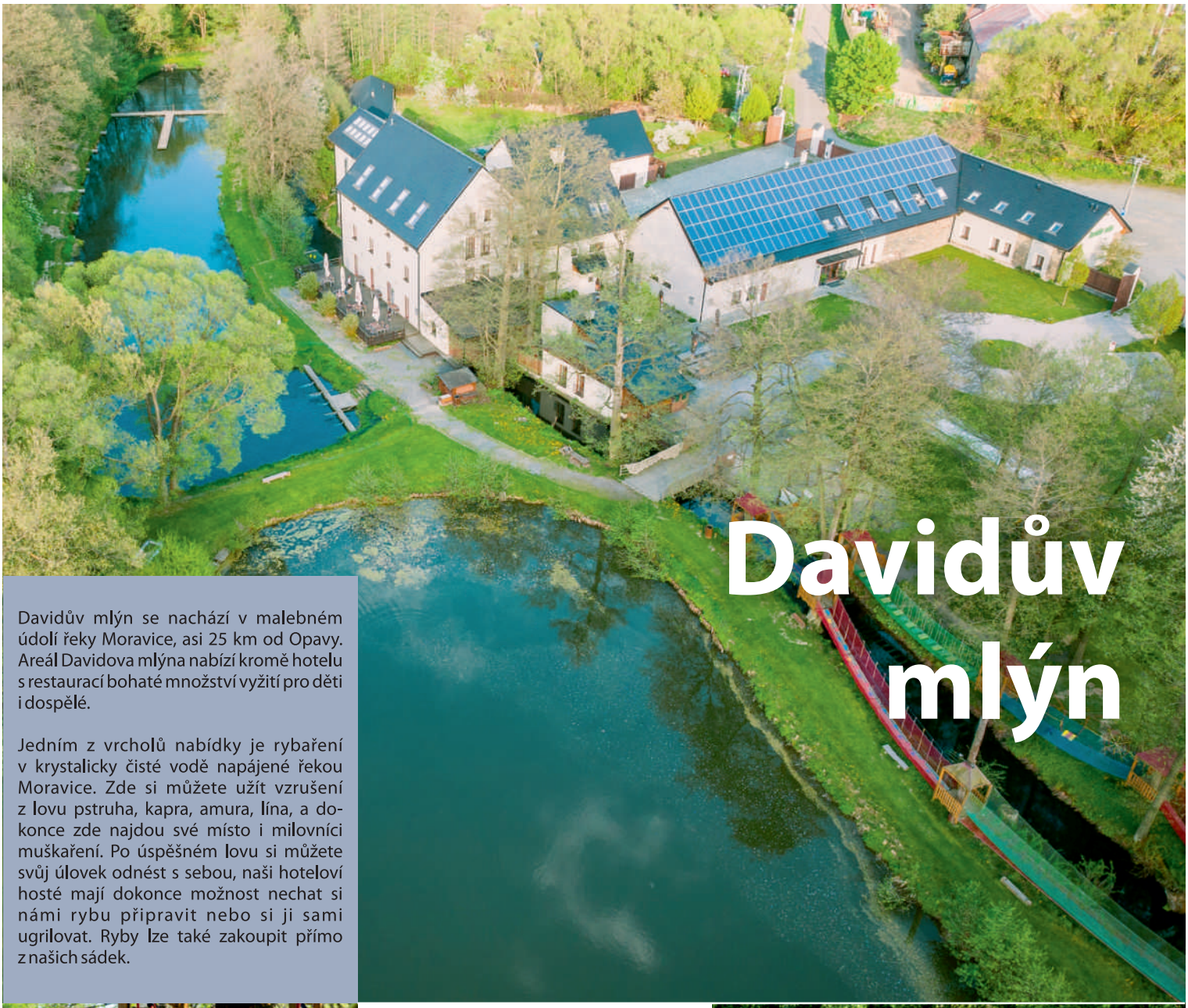

Davidův mlýn

Davidův mlýn se nachází v malebném údolí řeky Moravice, asi 25 km od Opavy. Areál Davidova mlýna nabízí kromě hotelu s restaurací bohaté množství vyžití pro děti i dospělé.

Jedním z vrcholů nabídky je rybaření v krystalicky čisté vodě napájené řekou Moravice. Zde si můžete užít vzrušení z lovu pstruha, kapra, amura, lína, a dokonce zde najdou své místo i milovníci muškaření. Po úspěšném lovu si můžete svůj úlovek odnést s sebou, naši hoteloví hosté mají dokonce možnost nechat si námi rybu připravit nebo si ji sami ugrilovat. Ryby lze také zakoupit přímo z našich sádek.

Pro nejmenší návštěvníky je připravena řada zábavných aktivit, jako je dětské hřiště či lanová dráha, společně s dospělými si mohou užít putting golf, mini-curling nebo něco vytvořit v naší keramické dílně, kde pravidelně pořádáme i kurzy keramiky a drátování.

Hosté si u nás také mohou odpočinout v sauně nebo si dopřát relaxační masáž. Pro ty, kdo upřednostňují aktivní formu odpočinku, je k dispozici vnitřní tělocvična a venkovní sportovní hřiště. Okolí je rovněž plné zajímavých míst, turistických tras a atrakcí.

Malebné prostředí Davidova mlýna je tím pravým místem, kam můžete přijet relaxovat, užít si aktivní dovolenou nebo uspořádat společenskou akci.

Město Opava

Poklidné město dýchající kulturou a historií

V minulosti převážně německá Opava s okouzlující architekturou hrála v dějinách jako hlavní město rakouského Slezska významnou roli, kterou stvrzují její architektonické skvosty od gotiky po prvorepublikovou noblesu. Z dob své slávy si Opava dodnes zachovává vysokou úroveň kultury, gastronomie a nabízí rozmanité možnosti k výletům a rekreaci.

O dějiny a umění budete doslova zakopávat

Architektura hraje v Opavě prim. Jedna z jejích impozantních budov v sobě skrývá instituci velkého významu – Slezské zemské muzeum, nejstarší muzeum ve střední Evropě (více informací na str. 8). Mezi další unikátní stavby města patří konkatedrála Nanebevzetí Panny Marie, největší zástupce slezské cihlové gotiky u nás (více informací na str. 7), a kostel svaté Hedviky, který vás jistě uhrane – jde o sakrální stavbu ve funkcionalistickém stylu, kombinaci velmi neobvyklou. Opava je rodištěm a místem posledního odpočinku slezského barda Petra Bezruče, ve městě tak naleznete mnoho upomínek na jeho dílo a míst nesoucí jeho jméno, uveďme Městský dům kultury Petra Bezruče, národní kulturní památku.

Krom historie se můžete nechat v Opavě okouzlovat rovněž kulturou, navštivte galerie a expozice všeho druhu například v Domě umění a unikátním kostele svatého Václava (více informací na str. 6). Město nabízí škálu kin ve velmi zajímavých prostorách. Rovněž o koncerty, přednášky a festivaly v „bílé perle Slezska“ rozhodně není nouze. V letních měsících to akcemi žije zejména v městských parcích.

Kam vyrazit ven?

Opava nabízí velmi zajímavá místa ke koupání. V příjemném prostředí Městských sadů se rozprostírá koupaliště, které je zapsáno na seznamu památek jako soubor významných funkcionalistických prvků. Do jeho sousedství si můžete odskočit – a to klidně i v plavkách – zahrát minigolf. Pokud dáváte přednost koupání v přírodě, navštivte Stříbrné jezero, které v nedávné době prošlo rozsáhlou revitalizací. Krom koupání a odpočinku na pláži nabízí okolí Stříbrného jezera i hřiště na discgolf.

Opava je vhodným výchozím bodem, pokud plánujete cyklodovolenou. Převážně rovinaté okolí ocení cyklisté vyhledávající nenáročné trasy s malebnými výhledy a velkým množstvím různorodých atraktivit na trase. Město je také jakousi pomyslnou dělicí čarou mezi svéráznou oblastí Prajzska severovýchodně od města a republikově unikátním geoparkem Krajina břidlice (více informací na str. 18) na jihozápadě, obě oblasti jsou velmi zajímavé, vhodné pro cyklovýlety i pěší turistiku.

www.opava-city.cz
mestoopava
kulturniopava
mesto.opava

O dobré jídlo a pití není nouze

Gastroscéna v Opavě je velmi rozmanitá, zejména v posledních letech zde vyrostlo mnoho zajímavých podniků. Vybírat můžete jak z tradičních, tak z velmi moderních kaváren, bister a restaurací. Pro milovníky minipivovarů máme dobrou zprávu – i v Opavě můžete ochutnat z mnoha lokálních piv.

Doprava po městě a okolí

Velkou výhodou dovolené v Opavě je fakt, že všechny atraktivity jsou v docházkové vzdálenosti z centra, možné je také využít sdílená kola se stanicemi rozesetými po městě. V případě špatného počasí se pak téměř všude dostanete trolejbusem.

Užijte si léto plné kulturních zážitků v Opavě

Opavská kulturní organizace (OKO) připravila na období jara a léta množství rozmanitých akcí, které vás také seznámí se zajímavými historickými prostory, jako jsou Obecní dům, Dům umění s kostelem sv. Václava, Švédská kaple či Arkády.

V expozici cesta města bude chvíli před letními prázdninami zahájena výstava ve spolupráci s Národním památkovým ústavem a Slezskou univerzitou – S knížaty u stolu, která vás seznámí s historií středověkého stolování i hodování. Toto téma si pak budou moci vychutnat i děti, které se během léta zúčastní příměstských táborů s Opavskou kulturní organizací.

Na začátku června se OKO přidá k oslavám mezinárodního Dne dětí, kdy se v Obecním domě ocitnete v netradičním cirkusovém světě. Po splnění několika zábavných úkolů budou děti odměněni lahodnou zmrzlinou. Také letos se OKO zapojí do Slezské muzejní noci, díky které zažijete v Domě umění a kostele sv. Václava setkání s uměním téměř na vlastní kůži. V Domě umění bude navíc po celé léto probíhat skvělá výstava Eduarda Ovčáčka, který se nebál experimentovat s progresivními uměleckými postupy ani v pokročilém věku a na sklonku své tvůrčí kariéry, jež paralelně doprovodila konec starého a začátek nového milénia.

Na konci června se v Opavě uskuteční festival Slunovrat, jehož program ovládne také prostory Obecního domu, kostela sv. Václava i nově rekonstruovaných Arkád.

Arkády se v době letních prázdnin stanou místem poznání i relaxace. Můžete zde zhlédnout výstavu o historii parků i arkád samotných, přijít si zacvičit jógu, zúčastnit se výtvarného plenéru nebo si prostě jen tak přijít poslechnout pohodovou hudbu a dát si svěží letní drink. Program hudebních podvečerů v Arkádách je součástí Opavského léta.

Nebudou samozřejmě chybět ani velmi oblíbené komentované prohlídky opavských kostelů i dalších zajímavých míst jako např. kaple sv. Kříže, kterou všichni v Opavě znají pod názvem Švédská kaple. Jedná se o jednu z opavských národních kulturních památek, která rozhodně stojí za poznání.

Atraktivní program nabídne také oblíbené Léto na terase Obecního domu. Každý pátek v červenci a v srpnu bude připravena příjemná kulturní lahůdka, která vás společně s letním drinkem jistě pohodově naladí.

www.oko-opava.cz

opavskakulturniorganizace

oko_opava

OTEVŘENÉ CHRÁMY

www.otevrenechramy.cz

Opavská konkatedrála se mění před očima. Při procházce hlavním městem českého Slezska si nenechte ujít konkatedrálu Nanebevzetí Panny Marie na Rybím trhu. Místní vědí, že za posledních pár let tento kostel, který ve středověku patřil Řádu německých rytířů, pořádně prokoukl. Chrám prošel důkladnou rekonstrukcí zvnějšku i zevnitř a v restaurátorských pracích se dál pokračuje. Třeba na sklonku loňského roku památkáři odkryli středověkou výmalbu v kapli Panny Marie Lurdské. A to nemusí být poslední překvapení, které konkatedrála skrývá.

Zvenku se zdá, že vás uvnitř čeká strohý gotický interiér. Kostel ale trochu klame tělem, po vstupu do chrámu v gotických lodích najdete barokní výzdobu z 18. století, kdy dnešní konkatedrálu zachvátil požár. Možná vás napadá, co vlastně slovo „konkatedrála“ znamená. Na to se můžete zeptat průvodců projektu Otevřené chrámy, kteří na vás uvnitř čekají vždy v pátek, v sobotu a v neděli od 13 do 18 hodin. Zkuste ale nahlédnout i v další dny. Sice bez průvodců, ale trojlodní chrám je krásný sám o sobě.

Jaké další chrámy v Opavském Slezsku nabízejí podobnou průvodcovskou službu? Do projektu Otevřené chrámy se zapojily také farní kostely v Hradci nad Moravicí, v Hlučíně a v Sudicích. Historie hradeckého kostela souvisí s dějinami tamního panství, chrám sv. Petra a Pavla nechal vystavět na konci 16. století Kašpar Pruskovský, kterému celé panství patřilo. Jeho epitaf si můžete v kostele prohlédnout v sobotu od 9 do 16 hodin a v neděli od 10 do 16 hodin. V Sudicích se zase můžete seznámit s monumentálním novogotickým chrámem z počátku 20. století. Otevřeno má v sobotu od 10 do 16 hodin a v neděli od 13 do 17 hodin. Zajet si tam můžete třeba na kole, od konečné vlaku v Chuchelné je to pouhých 7 kilometrů.

Slezské zemské muzeum

Vojenskou historii a zejména historii II. světové války prezentujeme v Národním památníku II. světové války v Hrabyni, který se nachází na cestě mezi Opavou a Ostravou. Tento expoziční areál je doplněn také ukázkou dobové vojenské techniky. Národní památník prošel v roce 2022 náročnou rekonstrukcí, a návštěvníci tak mohou zhlédnout zcela novou a moderní dynamickou expozici Těžká léta 1938–1945.

Slezské zemské muzeum je nejstarším a třetím největším muzeem České republiky. V současné době spravuje muzeum celkem šest expozičních areálů, které se nacházejí napříč Moravskoslezským krajem, a také veřejnosti přístupnou odbornou knihovnu.

V opavské Historické výstavní budově je k vidění stálá expozice Slezsko nabízející to nejzajímavější z kulturně-historického a přírodního bohatství Slezska. Nově byl tento areál rozšířen o tzv. Müllerův dům, kde se konají jak kulturní akce, tak menší výstavy. Tento expoziční areál obsahuje také velkou zahradu osázenou krajovými odrůdami dřevin, ve které se uskutečňují taktéž nejrůznější akce a edukační aktivity.

Milovníci přírody by si určitě neměli nechat ujít návštěvu Arboreta Nový Dvůr, které se nachází u Stěbořic nedaleko Opavy. Tento rozlehlý expoziční areál tvořený unikátní dendrologickou kolekcí je doplněn i pěstebním skleníkem, do kterého mohou návštěvníci nahlédnout, a také Zookoutkem, který se těší oblibě zejména u našich nejmenších návštěvníků.

Každoročně připravíme více než tři desítky výstavních projektů — jak ve vlastních výstavních prostorách, tak exteriérech, příp. i v jiných institucích, a to i v zahraničí. Dále pořádáme několik desítek kulturních akcí pro nejširší veřejnost jako např. přednášky, komentované prohlídky, tvůrčí dílny, doprovodné programy k výstavám, edukační aktivity pro děti a mládež, vzpomínkové a pietní akce atd.

Velice nás těší také spolupráce s veřejností – v posledních letech se nalezla celá řada štědrých dárců, kteří věnovali do naší muzejní sbírky řadu unikátních předmětů. A proto pokud máte doma jakékoliv přírodniny nebo nejrůznější historické předměty včetně fotografií, budeme rádi, když nám je nabídnete. Zaručíme vám jejich uchování pro další generace a budou navždy spojeny s vaším jménem.

Osobnosti nejvýznamnějšího slezského básníka Petra Bezruče je věnován jak Památník Petra Bezruče na opavské Ostrožné ulici, který shromažďuje také veškeré literární dědictví našeho regionu, tak Srub Petra Bezruče na Ostravici v Beskydech dochovaný ve zcela autentické podobě, v jaké jí básník během svého života obýval.

Prvorepublikové vojenské opevnění, které bylo připraveno chránit naši zemi před vpádem cizích vojsk, zahrnuje Areál čs. opevnění Hlučín-Darkovičky, kde můžete navštívit plně vybavený pěchotní srub v takovém stavu, v jakém byl na konci 30. let 20. stol. dokončen.

www.szm.cz

szmopava

slezskezemskemuzeum

Hradec nad Moravicí láká turisty nejen na krásný zámek

Město Hradec nad Moravicí je díky krásné přírodě, bohaté historii a velkému množství památek a zajímavostí významným výletním místem již od 19. stol. Členitý terén, hluboké lesy, překrásné údolí řeky Moravice, hustá síť značených turistických stezek a cyklotras nabízejí výhodné podmínky pro pěší a cykloturistiku. V Hradci nad Moravicí najdete také několik naučných stezek, mezi které patří městská naučná stezka, naučná stezka Hanuše nebo naučná stezka k zámku.

Největším lákadlem města je státní zámek a jedná se o nejznámější zámek Moravskoslezského kraje, který byl dokonce zvolen nejpohádkovějším zámkem ČR. Je tvořen několika objekty, které uchvátí každého. Bílý zámek nabízí návštěvníkům dva prohlídkové okruhy s přepychově zařízenými interiéry. Dále zde, a také v Bílé věži, naleznete výstavní prostory. Vstupní bránu do komplexu tvoří Červený zámek ve stylu středověkého hradu, jehož součástí je Hodinová věž, která nabízí nádherné výhledy. Až budete zámkem procházet, můžete si v komnatách představit řadu velikánů, kteří v něm pobývali, například Beethovena, Mozarta, Paganiniho či Mánesa. Celý areál je zakomponován do přírodně-krajinářského parku, který je svou rozlohou největší v Moravskoslezském kraji.

Hradec však není jenom zámek. Za zhlédnutí stojí mimo jiné kostel sv. Petra a Pavla z 16. stol., křížová cesta Slezská Kalvárie, unikátní soubor pozůstatků zemních opevnění tzv. „šancí“ ze slezských válek, které daly jméno i nejnovějšímu lákadlu města – rozhledně Šance se slunečními lázněmi, posezením a fotokoutkem. Z jejího ochozu je nádherný výhled na Opavsko, Jeseníky a Beskydy.

Opomenout nesmíme ani Weisshuhnův papírenský náhon dlouhý 3,5 km s třemi svahovými tunely a dvěma akvadukty, který je součástí Technotrasy.

Hradec nad Moravicí je velmi dobře dostupný po železnici i po silnici. Služby motoristům zajišťuje čerpací stanice a síť automobilových opraven. V místním cykloservisu je dostatečně postaráno o potřeby cykloturistiky. Objevili jste výhody elektrokola, ale radost z jízdy vám kazí obavy z vybité baterie? Dobijte si ji v Hradci nad Moravicí veřejnou dobíjecí stanicí, kterou naleznete u budovy našeho informačního centra.

Živou tradicí jsou hasičské akce, lidové zvyky, poutě a jarmarky. Hradec se zviditelňuje řadou společensko-kulturních aktivit (Otevíraní jara a turistické sezony, Moravské hrady, koncerty, divadelní představení apod.). Ke sportovnímu využití Hradec nabízí kurty pro tenis a plážový volejbal, volejbalové a nohejbalové hřiště, posilovnu. Veškeré informace a termíny o konání kulturních, sportovních a společenských akcí naleznete v kalendáři akcí na webových stránkách informačního centra.

Navštívit můžete městské koupaliště nebo využít přírodní koupání u Žimrovického splavu. Venkovní bazén se slanou vodou, vnitřní bazén a whirpool najdete v Belarii. Malé děti se zabaví na dětském hřišti Vodní hrad. Svou trasu si najdou milovníci inline bruslení. Za nepříznivého počasí jsou k dispozici víceúčelové haly. Na řece Moravici pořádají vodáci oblíbené sjezdy z Podhradí nebo Kružberku. Návštěvník města má možnost se ubytovat v řadě ubytovacích zařízení dobré úrovně všech typů ubytování od hotelů, penzionů, přes autokemp, až po turistické ubytovny. Nachází se zde řada restaurací a provozoven rychlého občerstvení.

www.zamek-hradec.cz
www.ichradec.cz

zamekhradec
ic.hradec

Raduň - kousek Anglie u Opavy

Raduňský zámek a jeho areál jsou přívětivým místem pro aktivní trávení volného času. Doslova na vás dýchne atmosféra anglického venkovského sídla obklopeného smaragdovou zelení parku. Není se čemu divit, majitelé zámku, Blücherové, Anglii milovali a nechali se jí inspirovat. Interiéry rezidence vás vtáhnou do jejich doby. Můžete navštívit nejen reprezentační salony, ale také zákoutí půdy a sklepení. Skvělý prostor k relaxaci nabízí raduňský „dům pro pomeranče", tedy zámecká oranžerie se zahradami.

Na raduňském zámku myslíme i na malé návštěvníky. Připravujeme pro ně kostýmované prohlídky s kněžnou Wandou a venkovní program Kousek Anglie. Na oba programy jste s dětmi srdečně zváni, stačí si zajistit rezervaci. K dispozici budou o prázdninách každé úterý a čtvrtek. Rodinám, které upřednostňují individuální procházku parkem, doporučujeme naši Mapu zážitků. Můžete ji zakoupit na pokladně a s její pomocí objevovat krásy krajinářského umění a pustit se do plnění zábavných úkolů.

Vedle prohlídek připravujeme na hlavní sezonu také akce a rádi bychom vám představili alespoň ty nejvýznamnější. Letos jsme se nechali ovlivnit kouzlem britského prostředí.

Do oranžerie a zámeckých zahrad vás zveme v sobotu 10. června v rámci Víkendu otevřených zahrad. Chystáme květinovou výzdobu v zámecké oranžerii a nebude chybět ani program pro děti.

Na událost okořeněnou špetkou britského humoru se můžete těšit 15. července. Připravujeme happeningovou akci o stereotypech, s kterými se můžete setkat na našich hradech a zámcích. Součástí bude i hudební vystoupení Petra Hudce, nebudou chybět speciální sportovní disciplíny v zámeckých papučích. Zveme také na podvečerní promítání se zajímavým povídáním o tom, jak jsou prezentovány zámky a průvodci v českých filmech.

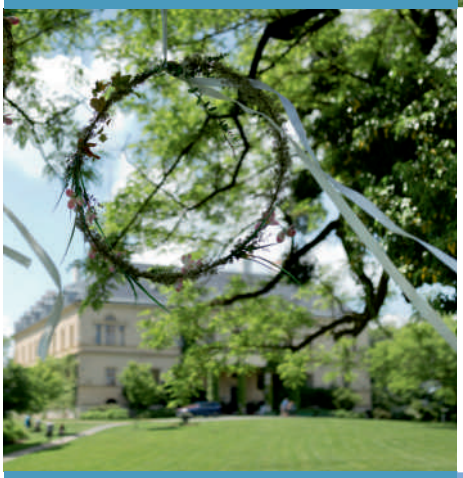

Víte, kde si vychutnáte čaj nejlépe? No přeci v zámecké oranžerii. V sobotu 29. července vás zveme na Čaj o páté – příjemné setkání v oranžerii s šálkem čaje.

Nenechte si ujít tradiční Dožínkovou slavnost, která vypukne 12. srpna. V areálu raduňského zámku se můžete těšit na ukázky tradičního zemědělství, tematicky laděné aktivity pro děti, ochutnávky regionálních pokrmů, folklorní vystoupení a v neposlední řadě také dožínkový průvod.

Poslední srpnovou neděli se otevřou brány raduňského zámku i v netradiční večerní dobu. Hradozámecká noc se uskuteční 26. srpna a nabídne vám pohled do interiéru v jiném světle.

Prázdninami naše sezona nekončí. Na září chystáme vystoupení Mužského pěveckého sboru Vítkovice. S počátkem listopadu převezmou nad zámkem vládu duchové a tajemné bytosti, uskuteční se tradiční Noc duchů a strašidel. Zavítat k nám můžete také poslední měsíc v roce, kdy chystáme vánoční prohlídky zámkem.

Už teď se na vás těšíme!

www.zamek-radun.cz

zamekradun

zamek_radun

Zámek Kravaře

Pokud se rozhodnete navštívit Moravskoslezský kraj, rozhodně byste se měli na své cestě zastavit v Kravařích a navštívit zdejší zámek, který je považován za barokní perlu Slezska. Obdivovat můžete nejen architekturu, ale úžasný pohled se vám naskytne také při prohlídce zámecké kaple s fascinující barokní stropní freskou.

Ani stálá zámecká expozice vás rozhodně nebude nudit! Nejenže nahlédnete do života zámeckých pánů, ale otevře se před vámi i alchymistická pracovna nebo dokonce dveře do pravěku. Součástí komentovaných prohlídek je doprovodná výstava hudebních nástrojů.

Pro letošní léto jsme si připravili řadu novinek! Jednou z nich je otevření nového prohlídkového okruhu, a to unikátní výstavou Rudolf II. ožívá! Tuto multimediální výstavu o nejtajemnějším českém panovníkovi a císaři Rudolfu II. budete moci zhlédnout pouze o letních prázdninách.

OTEVÍRACÍ DOBA ZÁMKU

červen – srpen	úterý – neděle	09:00 – 17:00
září, říjen	víkendy a svátky	09:00 – 17:00

Začátky prohlídek zámecké expozice:
10:00, 11:00, 13:00, 14:00, 15:00, 16:00 hod.

Délka prohlídky cca 50 min.

Klasický prohlídkový okruh se nachází v 1. patře, kaple se nachází v přízemí.
Výstava „Rudolf II. ožívá“ se nachází v přízemí a je bez časového omezení.

Další novinkou budou večerní kostýmované prohlídky. Návštěvníci při nich nahlédnou i do běžně nepřístupných míst – například do zámeckého sklepení či na půdu, kde je naši průvodci zábavnou formou seznámí s významnými majiteli zámku a jeho historií. Večerní prohlídky plánujeme celkem tři, a to 29. 6., 22. 7. a 31. 8. 2023. Na tyto prohlídky bude nutná rezervace.

Pro velký úspěch opět připravujeme naše speciální animační programy pro děti. Ty budou probíhat každý pátek o prázdninách vždy v dopoledních hodinách.

Zámecký park slouží také jako místo k pořádání zajímavých kulturních akcí. Rádi bychom vás pozvali alespoň na ty stěžejní:

3. 6.	Prajzská rallye s prohlídkou historických aut a motocyklů
3. 6.	Zámecké pivní slavnosti
4. 7.	7 (vý)letních pádů Honzy Dědka
14. – 16. 7.	Swingové léto s koncertem Ondřeje Havelky, parádními hosty a představeními
17. 8.	Strašidlo Cantervillské

Protože je zámek obklopen rozlehlým parkem anglického typu, určitě stojí za to udělat si krásnou procházku pod staletými duby, kolem romantických potůčků a rybníků. Nejen dětem můžete zpestřit procházku např. novou naučnou stezkou Cesta nočních tvorů či hledačkou pod názvem Šifra zámeckého pána.

Pokud se rozhodnete v Kravařích strávit více času, určitě se nebudete nudit. Milovníkům sakrálního umění doporučujeme zhlédnout neogotický chrám sv. Bartoloměje s renezanční věží. Ti z vás, kteří raději tráví čas aktivněji, mohou navštívit městský aquapark či si zahrát golf v zámeckém parku.

www.zamekkravare.cz

zamekkravare

zamekkravare

Zámek Štáblovice

Zámek ve Štáblovicích je usazen v mírném svahu naproti kostelu sv. Vavřince a shlíží na dění v obci již po dobu více než 500 let. V historii byl sídlem mnoha šlechtických rodů, přestál doby úpadku a ohrožení a zažil období rozkvětu a zvelebování. Od roku 2021 je otevřen veřejnosti, která může v rámci prohlídkového okruhu navštívit nejreprezentativnější prostory zámku.

V zámeckém parku je možné obdivovat původní staleté stromy, ale také křehkou krásu kvetoucích rostlin. A pro děti bude od prázdninových měsíců připravena objevná cesta za tajemstvími zámeckého parku.

Hlavní sezona bude 11. a 12. listopadu již tradičně ukončena svatomartinskými prohlídkami s názvem „Zámkem s číší vína". Při nich se se sklenkou mladého vína v ruce bude hovořit o historii vína v našich zemích a také o spojení vína a šlechty.

Adventní a vánoční doba bude na zámku ve znamení nejen slavnostního rozsvícení vánočního stromu, ale také vánočních prohlídek vyzdobených zámeckých interiérů. Zámek je otevřen pro návštěvníky vždy v sobotu a neděli.

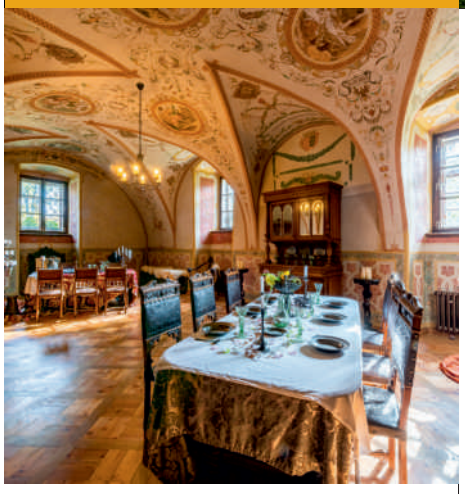

Prohlídkový okruh „Příběh zámku a jeho majitelů" seznamuje návštěvníky s historií samotného zámku, ale také odkrývá osudy příslušníků šlechtických rodů, které zde sídlily. V letošní sezoně budou poprvé k vidění některé kusy z původního mobiliáře, jež se na zámek po mnoha desetiletích vrátily.

Během roku se budou konat také různé akce. Ve dnech 26. a 27. května se zámek připojuje ke Dnům soukromých hradů a zámků a při večerních kastelánských prohlídkách nabídne návštěvníkům speciální téma - „Tajemství zámku odkrytá při rekonstrukci".

Dozvědět se něco zajímavého o štáblovické šlechtě bude možné také 2. června v rámci Noci kostelů. V sobotu 26. srpna se brány zámku ve večerních hodinách opět otevřou při tajemné Hradozámecké noci.

www.stablovice.cz

Zameckarestauracestablovice

zamecky_resort_stablovice

Stezka Slezskem

Stezky Via Czechia představují ucelený, důkladně zmapovaný a podrobně popsaný systém nejdelších turistických a poutních dálkových tras v České republice. Stezky propojují krajní body ČR a vedou napříč zemí, středem, pohraničím i po historických hranicích.

Celkem 6 tras je vyznačeno samostatně pro pěší putování, cykloturistiku, přejezdy na lyžích a vodácké splouvání. Síť aktuálně čítá dohromady přes 10 000 kilometrů tras – tedy téměř nekonečné možnosti poznávat celoročně a různými způsoby českou krajinu, přírodu, památky nebo poutní místa.

V tomto článku vám představíme Stezku Slezskem. Trasa Stezky Slezskem nabízí průchod pohraničními oblastmi českého Slezska mezi Rychlebskými horami a Slezskými Beskydy. Její krajní body tvoří na západě trojmezí Moravy, Slezska a Polska u rozcestí Smrk—hraničník a na východě nejvýchodnější bod ČR, nacházející se blízko trojmezí Česka, Polska a Slovenska.

Základní pěší varianta Stezky Slezskem měří 382 km a je rozdělena na 18 denních etap s průměrnou délkou 20 - 25 km, vždy s možností ubytování pod střechou. Etapy 19. a 20. vedou z Opavy do Fulneku a tvoří 42 km dlouhou propojku se Severní stezkou pro ty, kteří chtějí projít celé Moravskoslezské Beskydy.

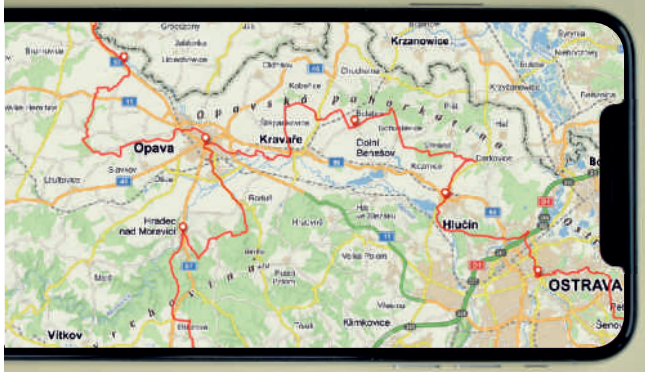

www.viaczechia.cz

ViaCzechia

viaczechia

VIA CZECHIA

Stezka Slezskem je rovněž vhodná pro putování na kole, její cyklistická varianta měří celkem 385 km a lze ji zvládnout přibližně za 6 - 8 dní. Celá severní příhraniční trasa vedená po Severní stezce a Stezce Slezskem měří 1 153 km; varianta s využitím spojky Opava – Fulnek pak měří 1 190 km, a tvoří tak nejdelší trasu Via Czechia mezi nejzápadnějším a nejvýchodnějším bodem ČR.

Stezka Slezskem je členěna na 7 úseků, které tvoří přirozené geomorfologické celky. Trasa prochází jedinou CHKO (Jeseníky) a nejvyššího bodu dosahuje hned na svém začátku na trojmezí Smrk—Hraničník (1 110 m n. m.). Na Stezce Slezskem nebo v její těsné blízkosti se nachází 18 poutních míst.

K zastavení na cestě láká i 18 významných poutních míst a mnohé další méně známé lokality s duchovním přesahem. Z těch významných zmiňme například Boží horu u Žulové, vrch Cvilín u Krnova nebo kostel Panny Marie Pomocné u Zlatých Hor.

Cestu poutníkům zpříjemňují přátelská místa, což jsou body, kde na cestě potkáte spřízněné duše, kteří vám nabídnou pomocnou ruku. Jsou to například penziony, informační centra, turistické kiosky nebo jednotlivci, kteří bydlí poblíž trasy. Zapojit se může každý, kdo může a chce nabídnout poutníkům něco navíc.

Lesní bar u Kopaniny

Lesní bar u Kopaniny se nachází v malém lesíku a křižují se tam hned tři katastrální území — Bohučovice, Chvalíkovice a Hradec nad Moravicí. Z baru je překrásný výhled na zámek a obec Hradec nad Moravicí. Při dobré viditelnosti můžete zahlédnout také Jeseníky včetně majestátné hory Praděd. Na straně druhé je krásný výhled na Bohučovice a kousek dál i na Opavu.

Bar funguje jako samoobslužný. Ve skružích naleznete dostatečně chladné pití jako pivo, nealko pivo, džusy, minerálky a energetické nápoje. Ve skříňce jsou pro nejmenší připraveny cukrovinky, oplatky, tyčinky, brambůrky a hračky. Přes víkend jsou k zakoupení i špekáčky. Takže můžete využít i veřejné ohniště a dřevo a vše potřebné k opékání je k dispozici. Děti si užijí houpaček i skluzavek.

Zaplatit se dá v hotovosti do kasičky nebo QR kódem umístěným nad kasičkou. Při toulkách Opavským Slezskem si toto místo zamilujete.

Památka z výletu

Než navštívíte všechna ta krásná místa v Opavském Slezsku, než ochutnáte všechny dobroty, které vám v regionu nabídnou, než strávíte klidné noci ve zdejších penzionech, hotelích a dalších ubytovacích domech, měli byste vědět, že z tohoto výletu si můžete přivézt domů suvenýr spojený právě s Opavským Slezskem.

Náš region, spojující úrodnou nížinu řeky Opavy a zvlněné kopečky Nízkého Jeseníku, vám může každý den připomínat třeba ranní káva servírovaná v keramickém hrnku Zdeňky Orlíkové z Jezdkovic. Její točená keramika, užitná i dekorační má šmrnc a zaručeně ji poznáte mezi všemi. Další kouzelnice s keramickou hlínou Katka Vlková z Bolatic vyrábí např. typické anděly, zvoničky, kočky či misky, které udělají radost a mohou posloužit jako talisman.

Pořídit na památku si můžete také některou z něžných háčkovaných ozdob Dany Štěchové z Dolních Životic nebo šperk s místním kamenem Lenky Libosvárské z Opavy. Když vyrazíte na svých cestách do Krajiny břidlice, třeba do Muzea břidlice v Budišově nad Budišovkou, nezapomeňte si odvézt na památku černé břidlicové srdce. Bude vám připomínat místo, kde se po staletí břidlice dobývala a kde dodnes utváří charakter krajiny.

Některé řemeslné výrobky si můžete zakoupit v informačních centrech v Opavě, Hlučíně a v Hradci nad Moravicí, v Muzeu břidlice v Budišově nad Budišovkou a samozřejmě také přímo u výrobců.

Šikovné ruce zdejších švadlenek Ivany Oršové z Hradce nad Moravicí a Jitky Weissové z Uhlířova vytvářejí neobyčejné panenky, zvířátka, polštářky i drobné dárkové předměty s různými motivy, mohou se stát společníky, mazlíky a udělají radost také dětem.

Na Opavské Slezsko si vzpomenete pokaždé, když paprsky ranního slunce prosvítí vitráž Evy Vránové z Kobeřic zavěšenou na okně nebo zapíchnutou v květináči. Malé i větší skleněné drobnosti rozjasní jakýkoliv prostor. Stejně tak udělá radost také drátované srdce, ptáček, dekorační závěs nebo jiná drobnost vytvořena prsty zručných drátenic Magdy Tesaříková Maislové z Opavy nebo Katky Solčanové ze Závady. Opavské Slezsko si připomenete také koženou sponou, kabelkou, opaskem nebo netradičně zdobenou koženou placatkou z dílny Johanky Štivarové z Nových Sedlic a navíc můžete udělat radost někomu blízkému.

Aktuální kontakty a další informace:

www.regionalni-znacky.cz/opavske-slezsko

OpavskeSlezskoregionalniprodukt

SILESIANKA

V loňském roce Euroregion Silesia spustil věrnostní program v rámci česko-polské stezky rozhleden a vyhlídkových míst s poetickým názvem „Silesianka".

34 objektů nejrůznějšího charakteru – od malých vyhlídek, přes atypické rozhledny či historické věže až po desítky metrů vysoké rozhledny uprostřed krásné přírody – čeká právě na vás! Odměnou za vaši návštěvu budou nejenom krásné výhledy a zážitky, ale také ceny, které jsou pro vás připraveny.

V rámci věrnostního programu potvrzujete svou návštěvu jednotlivých rozhleden a vyhlídek na stezce, a to buď klasickou formou razítek, elektronickým způsobem anebo kombinací obou uvedených způsobů. Pro milovníky tradičních razítek je k dispozici tzv. vandrbuch. Tuto knížečku stejně jako samotný otisk razítka potvrzující návštěvu určitého objektu můžete získat zdarma u provozovatelů jednotlivých objektů, jejichž seznam je uveden na internetových stránkách. Pro potvrzení návštěvy objektu do vandrbuchu můžete využít také kovové razidlo, které je umístěno na tabulce u každého objektu, a to tak, že je např. pomocí tužky překreslíte („obtisknete") do příslušného pole ve svém vandrbuchu. Protože ale tradiční způsob sbírání razítek má svá omezení a současná doba si taky žádá své, byl připraven i elektronický způsob zapojení do věrnostního programu a ten se nyní ještě vylepšuje a rozšiřuje. Pokud se tedy rozhodnete využít tuto formu, při návštěvě kterékoli z rozhleden či vyhlídek stačí načíst z tabulky umístěné na objektu či v jeho blízkosti QR kód, který vás přesměruje na věrnostní program na internetových stránkách. Po přihlášení (po prvotní jednoduché registraci) je potřeba navštívit záložku „Rozhledny a vyhlídky" a vybrat dotčený objekt, kde se zobrazí tlačítko pro odemknutí rozhledny/vyhlídky. Pro odemknutí rozhledny je nutné mít povoleno sdílení polohy a nacházet se maximálně do 100 m od objektu.

Za každý navštívený objekt stezky „Silesianka" získáváte 1 bod. A na jaké ceny se můžete těšit? Pro ty, kterým se podaří navštívit minimálně 9 objektů (6 na české a 3 na polské straně), je připravena pěkná klíčenka s postavičkou Silesianky, za návštěvu 17 objektů (11 českých, 6 polských) získáte pexeso a odměna prvního stupně - společenská desková hra „Putuj společně se Silesiankou", čeká na ty, kteří navštíví minimálně 30 objektů (20 českých a 10 polských). Od června letošního roku bude věrnostní program ještě rozšířen o časově omezenou soutěž s názvem „Snímej a vyhraj!", o které se dozvíte více na internetových a facebookových stránkách Silesianky.

Tak neváhejte, přijeďte, zapojte se do našeho věrnostního programu a vyhrajte!

www.silesianka.eu

silesianka

silesianka_plcz

PŘEKRAČUJEME HRANICE
PRZEKRACZAMY GRANICE
2014—2020

EVROPSKÁ UNIE / UNIA EUROPEJSKA
EVROPSKÝ FOND PRO REGIONÁLNÍ ROZVOJ
EUROPEJSKI FUNDUSZ ROZWOJU REGIONALNEGO

Krajina břidlice

Turisty dosud neobjevené pohoří Nízký Jeseník vybízí k bezcílnému toulání krásnou, poklidnou přírodou s tajuplnými zákoutími skrývajícími velké příběhy. Oblast Nízkého Jeseníku prošla bouřlivým historickým vývojem, jehož stopy jsou do krajiny dodnes vepsány. Třpytivé odvaly břidlic, ruiny kamenných staveb v okolí jámových a stěnových lomů připomínají hornickou minulost oblasti.

Putování za břidlicí začneme v Muzeu břidlice v Budišově nad Budišovkou

Muzeum vzniklo v roce 1996, shromažďuje sbírky fotografií, dokumentů, nálezů z těžby břidlice a zpracovatelského průmyslu z celé České republiky i světa. Obsahuje jedinečné historické předměty, unikátní dřevěné důlní vozíky, hornické a pokrývačské nářadí, výrobky z břidlic, staré dokumenty, fotografie a paleontologické nálezy. Ve štípárně si můžete vyzkoušet zručnost při štípání a ořezávání břidlice. Odnést si tak můžete zajímavý suvenýr. Součástí muzea je také interaktivní zahradní expozice, která přináší poznání z oblasti paleontologie, botaniky a zoologie. Vyřádí se zde především děti. Samotná muzejní budova vznikla z bývalého barokního mlýna a je významnou architektonickou památkou.

Do podzemí a na vycházku

Těžbu břidlice si názorně můžete nechat přiblížit ve zpřístupněných břidlicových dolech. Jednou z možností je návštěva Raabovy štoly s průvodcem. Ta se nachází nedaleko města Vítkova, u obce Zálužné. Je jednou ze sedmi štol tzv. Raabových dolů, skrývá se v levém svahu údolí potoka Horník, na trase naučné stezky Dědictví břidlice. Břidlici tady začal dobývat v roce 1873 starotěchanovický občan Johann Raab a těžilo se v nich až do roku 1888.

Prohlídky štoly jsou možné pouze organizovaně s průvodcem, a to v období od května do konce října. Jedné prohlídky se může zúčastnit 5-10 osob. Zájemcům o prohlídku štoly doporučujeme návštěvu předem objednat telefonicky na čísle 722 085 248 nebo prostřednictvím formuláře na webových stránkách Spolku Zálužné, který prohlídky štoly organizuje.

Raabova štola se nachází na trase naučné stezky Dědictví břidlice, která začíná a končí v obci Mokřinky u rekreačního střediska Bílá Holubice. Její celková délka je přibližně 6 km, je vedena převážně po lesních cestách. Ke spatření jsou romantická zátiší břidlicových hald, Raabových dolů, rozsáhlého důlního díla Nittmannův důl. Informace naučných tabulí jsou věnovány historii těžby břidlice, přírodním poměrům na haldách a v opuštěných štolách Vítkovska.

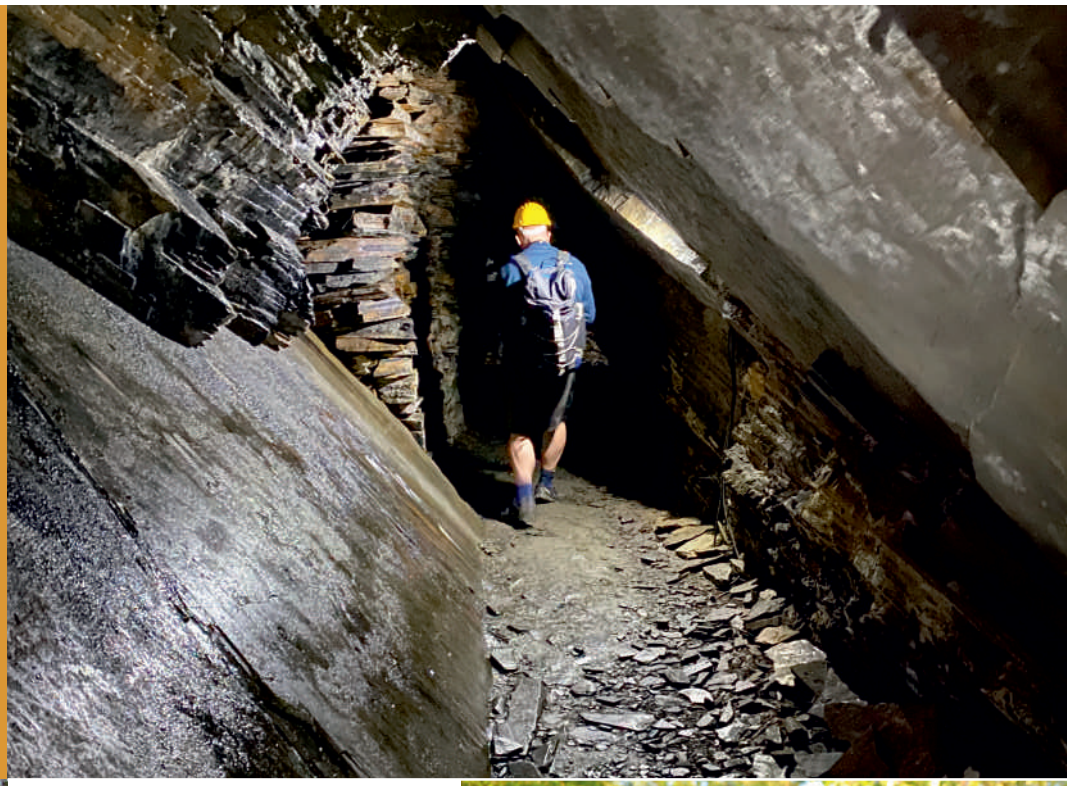

Další zajímavostí na naučné stezce Dědictví břidlice je Imaginárium břidlice. Miniexpozice se nachází v objektu rekreačního střediska Bílá Holubice v Mokřinkách. Zabývá se historií dobývání břidlic v lokalitě Zálužné. Imaginárium zprostředkovává neobvyklou podívanou prostřednictvím velkoplošných fotografií, videí a originálních zvuků z bývalé těžby břidlice. Expozice je samoobslužná a tedy přístupná kdykoliv.

Krajina břidlice má od loňského roku statut Národní geopark. Objevovat ji můžete nejen v Muzeu břidlice nebo v Raabově štole, ale také v krásném dvoupatrovém důlním díle Flascharův důl u Oder nebo toulkami po několika desítkách kilometrů naučných břidlicových stezek opatřených naučnými tabulemi.

KRAJINA BŘIDLICE
národní geopark

www.krajinabridlice.cz
krajinabridlice
krajinabridlice

Breda & WEINSTEIN

OPAVSKÉ SLEZSKO

OVÍNĚNÍ

16. 6. 2023 od 16:00

Minifestival Ovínění letos nabídne pestrost chutí lahodného vína, prosecca či sektů. Nejen moravská, ale také světová vína, prosecca a sekty představí zejména opavské vinotéky a prodejci v příjemném prostředí stření terasy Společenského a obchodního centra Breda & Weinstein v Opavě. Přiťuknout si sklenkami bílého nebo červeného budete letos moci už v pátek **16. června od 16:00** na stření terase.

www.ocbreda.cz Breda & Weinstein ocbreda

Mirai

Pojez festy 2023

Jelen

Videa z minulých ročníků

12. 8. / Karlova Studánka

9. 9. / Ostravice

pojez.cz

pojez.fest

pojez

TURISTICKÁ KARTA OPAVSKÉ SLEZSKO

Turistická karta Opavské Slezsko nabízí celou řadu skvělých aktivit a atraktivit za zvýhodněnou cenu nebo s nějakým benefitem. Nabídka je velmi pestrá a zahrnuje především oblast kultury a volnočasových aktivit. Turistická karta nabízí spoustu zábavy jak **pro jednotlivce, tak rodiny s dětmi**. Výhodně tak můžete navštívit zámky, muzea, sportoviště, aquapark a mnoho dalších atraktivit.

Turistická karta Opavské Slezsko **šetří vaši peněženku** a díky jedinečnému **rezervačnímu systému** si můžete zakoupit vstupenky, či rezervovat aktivitu v předstihu. V systému si jednoduše vyberete termín, případně čas, přičemž hned vidíte, zda je aktivita volná nebo obsazená. Po zaplacení obdržíte vstupenku s unikátním QR kódem přímo do telefonu.

Všechny výhody na jednom místě

- výhody typu **1+1 zdarma, 20% slevy, káva či zmrzlina zdarma** a mnohem více
- možnost **on-line** nákupu
- **zábava** pro jednotlivce i rodiny s dětmi
- více než **60 aktivit** nebo **vstupů do atraktivit** v rámci celé oblasti
- zvýhodněné ceny či jiné benefity **šetří vaši peněženku**
- kartu obdržíte **ZDARMA** při ubytování

www.opavskocard.cz

Kde kartu získat?

Každý návštěvník, který se v oblasti Opavské Slezsko ubytuje alespoň na 2 noci, dostane kartu přímo u ubytovatele zdarma. Druhou možností, jak kartu získat, je nákupem v turistickém informačním centru. Seznam partnerským ubytovacích zařízení a základní seznam aktivit, kde kartu uplatníte uvádíme na následujících stránkách. Aktuální nabídku a informace ke kartě naleznete na webových stránkách.

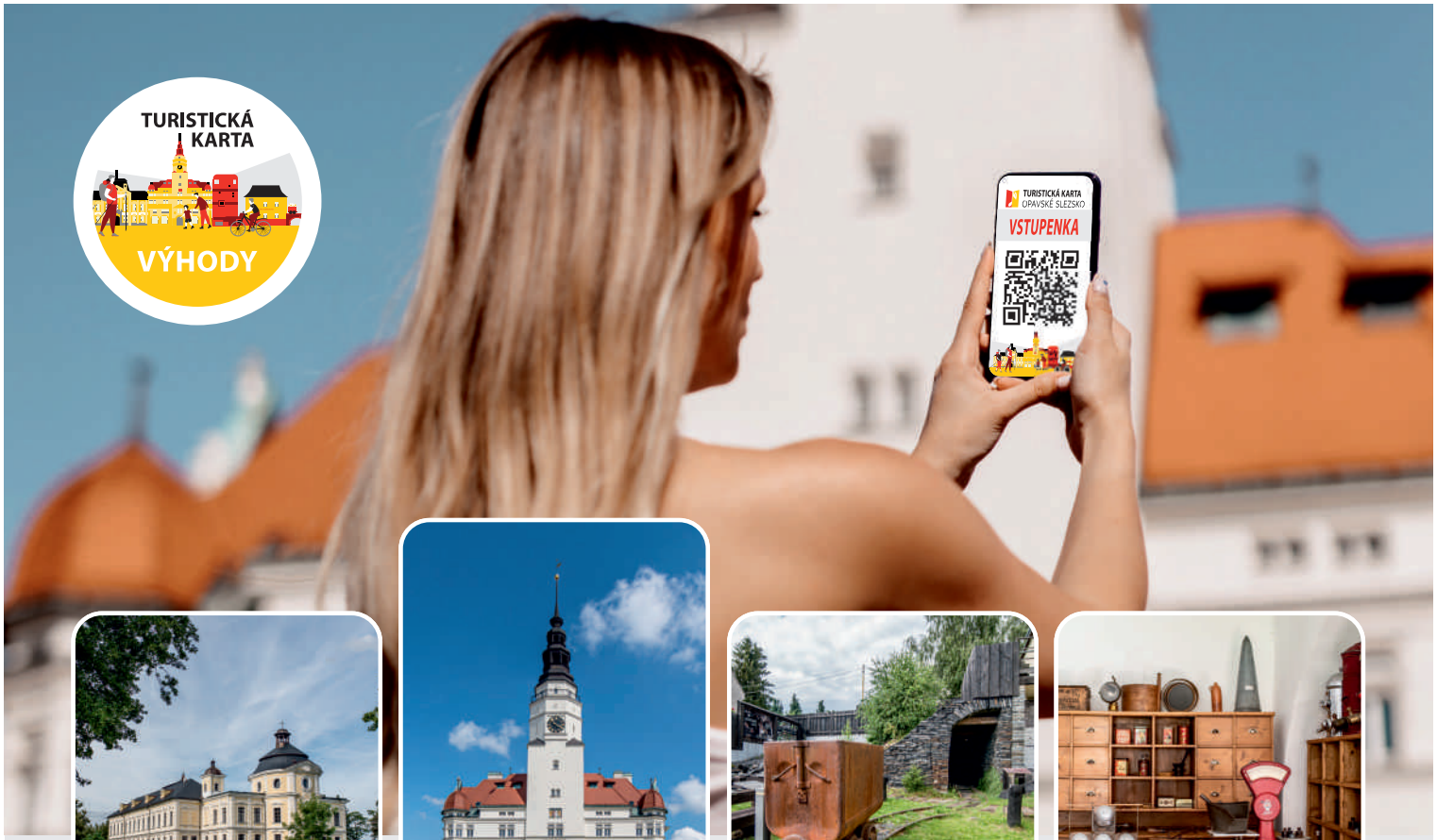

PROHLÍDKA ZÁMKU KRAVAŘE

Každé místo má svůj příběh, poznejte i tento. Neotřelá expozice zaujme malé i velké! V rámci komentované prohlídky s námi nahlédnete do života zámeckých pánů, ale i obyčejných lidí. Dozvíte se mnohé zajímavosti např. o slavném alchymistovi Michalu Sendivojovi, který působil i na dvoře samotného Rudolfa II.

BENEFIT S TURISTICKOU KARTOU: 20 % sleva na vstup

VÝSTUP NA HLÁSKU

Chcete vidět Opavu a její okolí z výšky? Pak navštivte městskou věž Hláska, která stojí na Horním náměstí v centru města. Jedná se o 60 metrů vysokou věž, ze které při dobrém počasí dohlédnete až na vrcholky Jeseníků. Věž je přístupná každý rok od začátku dubna do konce září vždy v sobotu, a poté po celou dobu konání vánočních trhů.

BENEFIT S TURISTICKOU KARTOU: 1+1 vstupenka zdarma

MUZEUM BŘIDLICE

Mezi nejzajímavější exponáty paří geologické ukázky, krytina, nástroje pro zpracování, ale i břidlicové hodiny, břidlicové školní tabulky a pisátka, nebo fosílie rostlin a zvířat. Na muzeum navazuje břidlicová stezka Krajiny břidlice mapující doly a krajinné změny, způsobené těžbou břidlice v naší oblasti .

BENEFIT S TURISTICKOU KARTOU: Vstupenka pro dospělou osobu za cenu dětské vstupenky

MUZEUM SLEZSKÝ VENKOV

V místech původního hradiště kmene Holasiců se nachází barokní sýpka a bývalý panský dvůr tvořený statkem a ovčínem. A právě v jeho prostorách bylo v roce 2011 otevřeno muzeum, které dokumentuje meziválečný život Slezanů. Vzniklo díky místním nadšencům, kteří během pár let nasbírali několik tisíc exponátů.

BENEFIT S TURISTICKOU KARTOU: Sleva 20 % na vstup

DŮM UMĚNÍ - VSTUP DO EXPOZICE

Surová krása kostela sv. Václava musí učarovat každému. Navíc se nám dostává velice zajímavého kontrastu s Domem umění, v jehož nádherných prostorech celoročně vznikají různorodé výstavy současného výtvarného umění s nadregionálním významem. V kostele můžete obdivovat gotické a barokní fresky, či obraz Zavraždění sv. Václava z roku 1844, který se se svými rozměry 8,5 na 5,1 metru řadí k největším obrazům v České republice. V současnosti se objekt využívá rovněž pro účely různých kulturních a společenských akcí. Na ploše před vstupem je od roku 1976 umístěna socha Utíkající dívky opět od místního rodáka Kurta Gebauera.

BENEFIT S TURISTICKOU KARTOU: Sleva 50 % na vstup

SLEZSKÉ ZEMSKÉ MUZEUM

Slezské zemské muzeum je pomyslnou branou do Slezska. Při návštěvě Opavského Slezska byste tady měli rozhodně zavítat. Zabaví se zde celá rodina a dozvíte se mnoho zajímavých věcí. Navíc získáte přístup do jedinečného podkroví Müllerova domu, které není běžně přístupné.

BENEFIT S TURISTICKOU KARTOU: Prohlídka podkroví s průvodcem

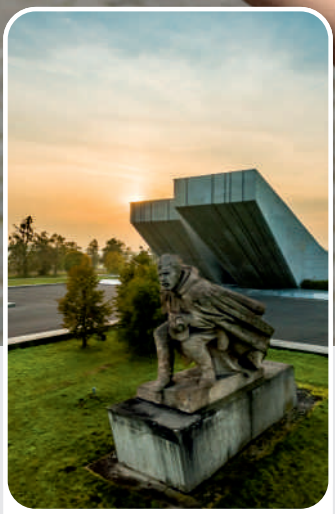

NÁRODNÍ PAMÁTNÍK II. SV. VÁLKY V HRABYNI

V hlavním objektu památníku mohou návštěvníci zhlédnout expozici Těžká léta 1938–1945, která připomíná události II. světové války jak z hlediska vojenského, tak politického, neopomíjí však ani život civilního obyvatelstva, kulturu či hospodářství.

BENEFIT S TURISTICKOU KARTOU: Vstup na vyhlídku

MALOHOŠTICKÝ SKANZEN

Dům z druhé poloviny 19. stol. se nachází uprostřed obce na návsi. Obytné prostory jsou upraveny do období před více než sto lety. Vše je zařízeno tak, jako kdyby zde stále původní majitelé bydleli. Venkovní prostory jsou upraveny pro květinovou a bylinkovou zahrádku.

BENEFIT S TURISTICKOU KARTOU: Vstup zdarma

OLDŘIŠOV VE STALETÍCH

Expozice představuje dlouhou a pohnutou historii jedné z nejstarších obcí na Hlučínsku, příběhy jejich obyvatel, zdejší farnosti, školy, obecních spolků, několikeré změny hranic, vznik Hlučínska, období první československé republiky, válečné boje i obnovu až do současnosti.

BENEFIT S TURISTICKOU KARTOU: 1 + 1 vstupenka zdarma

Obecní dům

STÁLÁ EXPOZICE CESTA MĚSTA

Stálá expozice nabízí návštěvníkům možnost seznámit se na příkladu vybraných exponátů s dějinami města Opavy od pravěku až do 2. poloviny 20. století. Prezentovány jsou zde nejen archeologické a historické artefakty, ale i významná umělecká díla. Expozice je koncipována jako dynamická, tzn. že dochází k jejímu průběžnému obměňování, přičemž jsou dočasně prezentovány zapůjčené významné či zajímavé sbírkové předměty mající vazbu k Opavě. Součástí prohlídky je také promítání animovaného filmu „Obživlá Opava“, který návštěvníkům přibližuje nejdůležitější události a milníky v dějinách města.

BENEFIT S TURISTICKOU KARTOU: Sleva 50 % na vstup

VODÁRENSKÁ VĚŽ OPAVA - KUPE

V budově bývalé vodárenské věže je nyní galerie specializující se na výstavy fotografií. Multifunkční sál nabízí možnost provozování kina, které probíhá nejméně dvakrát týdně, koncertů, besed, přednášek a dalších akcí.

BENEFIT S TURISTICKOU KARTOU: Káva zdarma k dezertu nebo ke vstupence do kina

MUZEUM HLUČÍNSKA

Stálá expozice mapuje dramatickou historii regionu. Ústředním motivem je hledání identity Hlučíňanů, která v průběhu dvacátého století zaznamenala několik razantních proměn. Kromě stálé expozice Kdo jsou lidé na Hlučínsku nabízí muzeum také krátkodobé výstavy.

BENEFIT S TURISTICKOU KARTOU: Sleva 10 % na vstup

VOJENSKÉ MUZEUM CHUCHELNÁ

Válečná expozice je určena především "mladším generacím", které již válečné hrůzy neprožily, aby měly možnost uvědomit si podstatu dějinných událostí a vyvarovat se chyb a omylů, jejichž důsledky si již lidstvo mělo možnost dříve prožít "na vlastní kůži".

BENEFIT S TURISTICKOU KARTOU 1 + 1 vstupenka zdarma

ZÁMEK ŠTÁBLOVICE

Zámek Štáblovice má za sebou více než pětisetletou historii, během níž zažil období prosperity i chvíle úpadku a ohrožení.

BENEFIT S TURISTICKOU KARTOU:
Sleva 15 % na vstup do zámku
Sleva 10 % na útratu v kavárně Caffé Lescourant nebo v zámecké restauraci

HVOZDNICKÝ EXPRES - VÝLETNÍ VLAK

Hvozdnický expres vás proveze romantickým okolím řeky Hvozdnice a vystoupáte do království břidlice. Na trase poznáte rozsáhlou úrodnou oblast zelí a obilí, lesní království, ale také se budete moci těšit dalekými výhledy a historickými a přírodními památkami.

Svézt se můžete na trati Opava východ - Svobodné Heřmanice o víkendech a svátcích. Letos od 27.5.2023 do 30.9.2023.

Výlet Hvozdnickým expresem je ideální k přiblížení se přírodní rezervaci Otická sopka, naučné stezce Hvozdnice, větrnému mlýnu v Cholticích nebo naučné stezce Pilný mlýn. Svézt se můžete také k začátku turistické značky z Mladecka k vodní nádrži Kružberk a ke sbírce vojenské techniky Deštná či ke skupině břidlicových jezírek v Jakartovicích, odkud dojdete pro změnu k vodní nádrži Slezská Harta nebo k velkému zatopenému lomu „Šifr" ve Svobodných Heřmanicích.

Hvozdnický expres je vhodný také pro přepravu kol (skupiny 2 a více kol je nutné nahlásit do zpráv na Facebookových stránkách, nebo na telefon 732 419 015.

BENEFIT S TURISTICKOU KARTOU: Druhá jízdenka za 1 Kč

AQUAPARK KRAVAŘE

V areálu aquaparku Kravaře naleznete vířivku, sauny, 65 metrů dlouhý tobogán, plavecký bazén a mnoho dalšího. Vyřádí se zde děti i dospělé osoby. K dispozici je také bar s občerstvením pro veřejnost v části bazénové haly i ve vstupním vestibulu. Sauna, pára, solárium a masáže jsou zde také.

BENEFIT S TURISTICKOU KARTOU: Sleva 15 % na vstup do aquaparku nebo do sauny

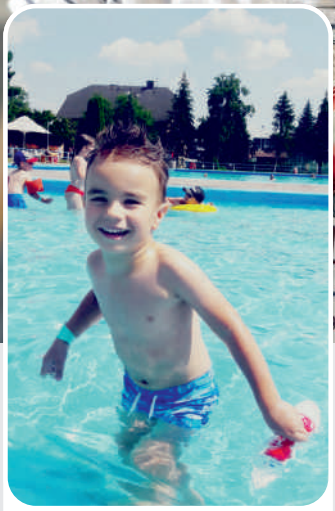

KOUPALIŠTĚ PÍŠŤ

Sportovně rekreační areál koupaliště Píšť, nacházející se nedaleko města Hlučín, vám nabízí možnost příjemného prožití volného času i osvěžení v horkých letních dnech. Vyžití zde naleznou rodiny s dětmi, nechybí také možnost občerstvení.

BENEFIT S TURISTICKOU KARTOU: 1 + 1 vstup zdarma na koupaliště nebo minigolf

GOLFOVÉ HŘIŠTĚ ŠILHEŘOVICE

Hřiště je vybudováno v zámeckém parku v Šilheřovicích v duchu historických tradic kdy původní majitelé zámecký park doplňovali o sportovně-zábavní prostory k trávení volného času.
Jedná se o 9jamkové hřiště s možností alternativních odpalů pro případnou hru na 2 x 9 jamek.

BENEFIT S TURISTICKOU KARTOU: Vstup zdarma

DĚTSKÝ RANČ HLUČÍN

Ranč nabízí celou škálu aktivit, při kterých se setkávají lidé, kteří se vzájemně mají čím obohatit – v jednom okamžiku jsou v areálu ranče přítomni zdraví, handicapovaní, děti i dospělí. Můžete se svézt na koni nebo si jen pohrát v krásném prostředí na dětském hřišti.

BENEFIT S TURISTICKOU KARTOU: K 1 vstupence pro dospělou osobu získáváte 1 vstupenku pro dítě zdarma

Vitaminátor a Sadařova naučná stezka

SADAŘOVA NAUČNÁ STEZKA

Přijeďte si užít prázdninovou Sadařovu stezku se zajímavým výkladem určeným pro děti. Výklad je zaměřený na sady - ovoce a zeleninu, kterou pěstujeme, na zvířátka, která chováme. Děti se mohou vyřádit v lanovém centru, na konci stezky obdrží balíček s výrobky Vitaminátor a špekáček k opečení na přírodním ohništi.

VITAMINÁTOR

Přírodní šťávy, k jejichž výrobě se používá jen to nejkvalitnější ovoce a zeleninu z vlastních sadů v panenské přírodě podhůří Jeseníků.

BENEFIT S TURISTICKOU KARTOU: Sleva 15 % na stezku a 1 + 1 zdarma kelímek 100% vylisované šťávy

MEDOO - ZÁMECKÁ MEDÁRNA

V objetí anglických zahrad kolem zámku Šilheřovice u nás ochutnáte ty nejlepší medové dobroty z našich úlů i od včelařů z celého Česka a pořídíte 100% přírodní včelí produkty na doma. Zaženete zde chutě na sladké i malý hlad.

BENEFIT S TURISTICKOU KARTOU:
Káva dle vlastního výběru zdarma k medovníku.

TOČENÁ ZMRZLINA V BOBAJI

Prodejna, pekárna a bistro, která provozujeme také sezonní okénko, ve kterém přes léto nabízí kvalitní a hlavně domácí zmrzlinu vyráběnou z místních surovin (mléčnou z výborného mléka, jogurtu a tvarohu z Hlavnice a ovocnou převážně z bio ovoce firmy Vitaminátor).

BENEFIT S TURISTICKOU KARTOU:
1 + 1 zmrzlina zdarma

PANSKÝ MLÝN OPAVA

Panský mlýn je minipivovar s restaurací na okraji Opavy, tam kde se město stává vesnicí a vesnice už rovnou přechází v pole. Právě zde sládek pokračuje v alchymii u varen piva, abychom Vás mohli pohostit tím nejlepším. V kuchyni naši kuchaři vaří venkovskou kuchyni a nejen tu českou.

BENEFIT S TURISTICKOU KARTOU
Pivo zdarma k hlavnímu jídlu.

CAFÉ RESTAURANT MINCOVNA

Stylová hotelová restaurace s moderním a čistým designem. Pozitivní atmosféru dotváří velká francouzská okna s výhledem na centrum města Opavy. Na místě restaurace kdysi stávala mincovna. Proto se celým interiérem i příběhem restaurace pozvolna line tématika staré ražby mincí.

BENEFIT S TURISTICKOU KARTOU:
Sleva 10 % na celkovou útratu

MLÝN VODNÍKA SLÁMY

Leží na ostrově, který se rozkládá mezi břehy řeky Opavy a mlýnským náhonem, ve Lhotě, místní části Háje ve Slezsku. Ať už hledáte aktivní a hravé zážitky nebo prostor k dokonalému lenošení, zde se vám otevírá celá plejáda možností, se kterou si můžete dopřát několikanásobný zážitek. Naleznete zde konírnu, muzeum mlynářství, rybník, jez, park s altánkem, minizoo, bylinkovou zahrádku a skvělou restauraci. Areál nabízí také ubytování v krásném penzionu.

BENEFIT S TURISTICKOU KARTOU: Sleva 20 % na více aktivit: Degustační menu v altánu pro 2 osoby, Piknikový koš v přírodě, Zapůjčení horských kol, Zapůjčení lodičky na rybníku, Zapůjčení nafukovací kánoe

Bavaria fitness Vstup do fitness	Sleva 7 % z útraty
Sport Perfekt Opava Soukromé lekce Skupinové lekce	Sleva 20 %
Úniková místnost - Agent 007 Vstup do hry	Sleva 200 Kč
Fitness Pepa a Solární studio Shark Vstup do fitness Solární studio	Sleva 20 %
Penzion a restaurace 3 kaštany Ubytování v penzionu Dezert ke kávě v restauraci	Sleva 10 % Dezert zdarma
Tenisový klub Opava Bonus k pronájmu kurtů	Vybavení zdarma
Fit trénink Opava Skupinové lekce	Sleva 20 %
Restaurace Split Sleva na útratu nad 300 Kč	Sleva 5 %
U Zlatého kříže Sleva na útratu nad 300 Kč	Sleva 5 %
Areál Zdraví Sleva na útratu nad 300 Kč	Sleva 5 %
Penzion Velké sedlo Sleva na ubytování	4 noci za cenu 3

Colliery Opava Vstup do fitness Skupinové lekce	Sleva 15 %
Lasertag Opava Outdoorová laser game	Sleva 10 Kč/ hráč
Nestádo - zážitky s koňmi a poníky Vyjížďky na koních	Benefit ke vstupu
Dfitness gym Opava Vstup do fitness centra	Sleva 20 %
Hotel Belaria Resort Půjčovna koloběžek Kostka	Helma zdarma
Sport Opava Pronájem kurtů na badminton, squash a ping pong	Vybavení zdarma
Raketa bowling 6 profesionálních drah	Sleva 60 Kč
Health park Vstup do fitness SPA zóna	Káva zdarma
Střelnice Devítka v Opavě Zážitková střelba	Náboje navíc
H.E.A.T. Centrum Opava Cvičení	1 + 1 zdarma
Restaurace U Náhonu Káva k hlavnímu jídlu	Káva zdarma

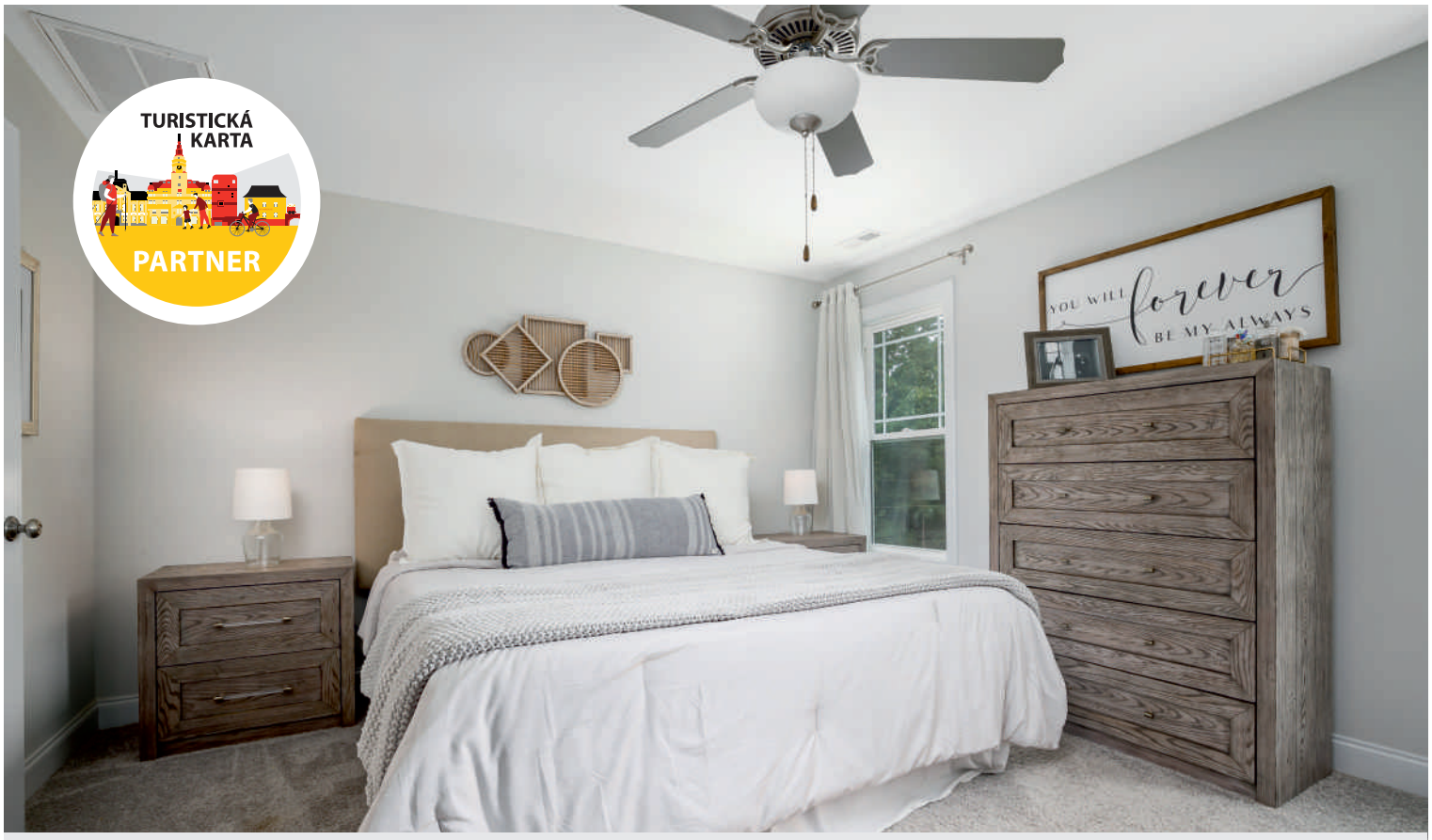

TURISTICKÁ KARTA
PARTNER

Partnerská ubytovací zařízení, kde získáte turistickou kartu ZDARMA k ubytování při 2 a více nocích

Požádejte o kartu na recepci

Založte si kartu sami v mobilu

Autocamp Hlučín - SAK Hlučín
Hlučín, Celní 12
tel.: +420 601 533 057
www.sak-hlucin.cz

Autokemp Podhradí
Vítkov - Podhradí
tel.: +420 731 485 665
www.autokemppodhradi.cz

Davidův mlýn
Staré Těchanovice 46
tel.: +420 552 308 389
www.daviduvmlyn.cz

Farma Klokočov
Klokočov 84, Vítkov
tel.: +420 603 874 741
www.farmaklokocov.cz

Hotel Golf Šilheřovice
Šilheřovice, Sokolská 376
tel.: +420 607 150 000
www.hotelgolfsilherovice.cz

Zámek Šilheřovice
Šilheřovice, Zámecká 1
tel.: +420 607 150 000
www.zameksilherovice.cz

Lidový dům Opava
Opava, Otická 638/10a
tel.: +420 725 878 686
www.lidovydum-opava.cz

Areál Salaš
Hradec nad Moravicí, Opavská 386
tel.: +420 732 999 989
www.areal-salas.cz

Hotel Katerain
Opava, Ratibořská 1580/37
tel.: +420 703 685 685
www.hotelkaterain.cz

Hotel Belaria Resort
Hradec nad Moravicí, Žimrovická 663
tel.: +420 553 652 536
www.belaria.cz

Hotel Koruna
Opava, náměstí Republiky 17
tel.: +420 777 747 047
www.hotelkoruna.cz

Hotel Kramer
Opava, Ostrožná 34
tel.: +420 733 535 433
www.hotelkramer.cz

Areál Dobré Pohody
Hradec nad Moravicí, Žimrovice 152
tel.: +420 603 562 636
www.adpzimrovice.cz

Penzion nad stájí
Jakartovice, Jakartovice 35
tel.: +420 737 240 758
www.penzionjakartovice.cz

Penzion Raketa
Opava, Krnovská 184
tel.: +420 553 710 090
www.raketabowling.cz/ubytovni-opava

Mlýn vodníka Slámy
Háj ve Slezsku - Lhota, K Mlýnu 1
tel.: +420 721 952 515
www.uslamy.cz

Penzion 100dola
Opava - Malé Hoštice, Slezská 45/93
tel.: +420 730 547 550
www.100dolamh.cz

Penzion Stará Celnice
Hlučín, Celní 5
tel.: +420 595 048 518
www.staracelnice.cz

Relax Pension Schönwald
Budišov nad Budišovkou, Podlesí 24
tel.: +420 602 554 356
www.podlesinadodrou.cz

Hotel Iberia
Opava, Pekařská 11
tel.: +420 553 776 700
www.hoteliberia.cz

Typy karet a jejich funkce:

Turistickou kartu Opavské Slezsko si můžete pořídit ve dvou podobách. Záleží na vás, jakou variantu preferujete:

Varianta č. 1

Turistickou kartu dostanete ve fyzické podobě jako papírovou kartičku a zároveň, pokud uvedete při registraci e-mail, budete ji mít k dispozici také ve svém telefonu v elektronické podobě.

Fyzickou kartičku vám vydají na recepci v rámci vašeho ubytování, případně si ji můžete pořídit v turistickém informačním centru.

Varianta č. 2

Turistickou kartu dostanete pouze v elektronické podobě a budete ji mít tak vždy při ruce ve svém mobilním telefonu. Je to moderní a šetří to přírodu.

Elektronickou kartičku vám vydají na recepci v rámci vašeho ubytování, nebo si ji můžete pořídit v turistickém informačním centru a od sezóny 2022 si ji můžete dokonce založit sami - tato možnost bude k dispozici u partnerských ubytovacích zařízení.

TURISTICKÁ KARTA OPAVSKÉ SLEZSKO

Elektronická podoba karty má jednu výhodu navíc - můžete s ní nakupovat aktivity on-line a zařídit si tak vstupenky pohodlně dopředu.

Jak kartu používat?

Kartu můžete využít dvěma způsoby. Jednak stačí kartu, která obsahuje unikátní QR kód, jednoduše předložit u poskytovatele aktivity či služby, ti ověří její platnost a vy na místě zaplatíte zvýhodněné vstupné, či čerpáte jiný benefit, který se k dané atraktivitě váže - platí pro elektronickou i fyzickou verzi karty. Nebo za druhé - a to platí pouze pro variantu elektronické karty - pokud si na portálu Opavskocard.cz vyberete aktivitu či službu, kterou si rovnou zarezervujete a zaplatíte on-line, přijde vám obratem do e-mailu vstupenka/poukaz se samostatným QR kódem. Tímto kódem se u poskytovatele prokážete, až si půjdete aktivitu užít.

Jaké jsou výhody on-line nákupu aktivit?

Aktivity, které lze koupit on-line jsou označeny příznakem "**on-line nákup**" a v detailu dané aktivity najdete rezervační systém. Máte tak možnost zvolit si termín, případně čas a zajistit si skvělé zážitky dopředu.

- vidíte aktuální dostupnost kapacit jednotlivých aktivit
- rychlá a pohodlná rezervace
- vstupenka přímo v telefonu šetří čas i přírodu
- plánujete dopředu z pohodlí svého ubytování

Kartu obdržíte při ubytování zdarma, případně ji zakoupíte v turistickém informačním centru

Vyberte si aktivitu podle nálady

Benefit či slevu můžete uplatnit on-line při nákupu nebo na místě

Užijte si Opavské Slezsko naplno

Turistická informační centra

Turistické informační centrum Hradec nad Moravicí
Podolská 308
747 41 Hradec nad Moravicí
tel.: +420 595 173 043
e-mail: ic@muhradec.cz
web: www.ichradec.cz
fb: ic.hradec
ig: informacnicentrumhradec

Informační centrum Hlučín
Zámecká 4
748 01 Hlučín
tel.: +420 595 041 617
e-mail: info@ic-hlucin.cz
web: www.ic-hlucin.cz
fb: turistickeinformacnicentrumhlucin
ig: turisticke-informacni-centrum-hlucin

Turistické informační centrum Opava
Horní náměstí 67
746 26 Opava
tel.: +420 553 756 143
e-mail: tic@opava-city.cz
web: www.opava-city.cz/tic
fb: mestoopava
ig: mesto.opava

Turistické informační centrum Kravaře
Alejní 24
747 21 Kravaře
tel.: +420 553 777 955
e-mail: infocentrum@kravare.cz
web: www.zamekkravare.cz
fb: tickravare
ig: tic_kravare

Informační centrum Vítkov
náměstí Jana Zajíce 7
749 01 Vítkov
tel.: +420 556 312 255
e-mail: icvitkov@vitkov.info
web: www.vitkov.info

Vydala destinační společnost Turistická oblast Opavské Slezsko, z.s., Horní náměstí 382/69, 746 26 Opava.
Vydání č. 6, uzávěrka duben 2023. Foto: archiv Turistická oblast Opavské Slezsko, z.s., archiv Moravskoslezský kraj, archiv zapojených partnerů uvedených v novinách, dále Karolína Mlčochová (animace Silesianka), Zuzana Karlíková, Kamil Vitásek, Jan Langer, Štěpán Bajt. Mapa na str. 17 www.mapy.cz.
Tisk: Vltava Labe Media a.s. K dispozici zdarma.

Moravskoslezský kraj

Tento projekt byl spolufinancován z rozpočtu Moravskoslezského kraje