Turistické noviny

Opavské Slezsko

191.444 To se mi líbí

Užijte si Opavské Slezsko!

opavske-slezsko.cz opavskocard.cz opavskeslezsko

Vážení čtenáři,

dovolte mi, abych vás pozval k nám do Opavského Slezska. Do krásného kraje s bohatou historií a kulturou na severovýchodě naší země. Když se podívám kolem sebe, uvědomím si, jaké jsme vlastně měli štěstí. Snad jediné, co by nám mohlo chybět, je moře. Ale máme dostatek všeho ostatního, co tento drobný hendikep bohatě vynahradí.

Opavské Slezsko je oblast plná nádherné a pestré přírody. Máme tady lesy, ve kterých můžete na hodiny zmizet a vyčistit si hlavu. Řeky s divokými peřejemi na dobrodružné sjezdy i klidnou hladinou třeba pro rybaření. Jezera a zatopené lomy s průzračně čistou vodou lákající k vodním sportům, nebo jen tak k ležení na pláži a chytání slunečních paprsků. Louky, lesní pěšinky či turistické trasy svádějící k dlouhým procházkám, vyjížďkám na kole, nebo třeba k poznávání turistickým vlakem Hvozdnický expres.

Opavské Slezsko má na dohled na jedné straně Jeseníky a na druhé straně Beskydy. Naše oblast je alternativou k těmto horským hřebenům, vy se zde můžete kochat čistou přírodou, využít nenáročné terény pro turistiku a na každém kroku na vás dýchne kousek historie. Vše máte doslova na dosah.

Opavské Slezsko je oblast bohatá na kulturní zážitky. Koná se u nás celá řada festivalů a kulturních svátků, od těch jednodenních či víkendových, jako je Slunovrat v Opavě či Moravské Hrady v Hradci nad Moravicí, až po celoměsíční Bezručovu Opavu, nejstarší multižánrový festival svého druhu v České republice. V Opavě máme dvousouborové divadlo, nechybí ani řada kin, galerií, muzeí, ale i aktivních sborů a souborů či jiných umělců.

Opavské Slezsko je také oblast se zajímavou a pohnutou historií. Tu najdete na každém kroku. Od zástupců slezské gotiky, jako je před nedávnem citlivě zrekonstruovaná konkatedrála Nanebevzetí Panny Marie v Opavě, či kaple sv. Kříže, které my Opaváci neřekneme jinak než Švédská kaple. Pokračovat můžeme funkcionalistickým bývalým obchodním domem Breda, který najdete v každé učebnici historie architektury. Naše oblast má však bohatou i vojenskou historii, některé z bunkrů a pevností z 2. světové války můžete i navštívit. Ať už je to pevnostní komplex v Milostovicích či bunkry v Darkovičkách. Máme zde největší muzeum 2. světové války na místě nejtěžších bojů v Hrabyni, které však v současné době prochází rekonstrukcí.

Opavské Slezsko je rovněž oblastí zámků. Snad nikde jich na tak malé ploše není tolik jako u nás na Opavsku. Od těch velkých a všeobecně známých, jako je zámek v nádherné krajině nad Hradcem nad Moravicí, až po ty menší, romantické, jako jsou zámky v Raduni, Kravařích či v mnoha dalších městečcích a vesnicích.

„V květnu jsme otevřeli novou cyklostezku z Otic do Hradce nad Moravicí. Zatím jsem si projel jen kousek a v obleku, ale těším se, až sem vezmu syna a projedeme ji celou."

Opavské Slezsko je oblast dobrého jídla a pití. Najdete u nás celou řadu kvalitních hospůdek a restaurací, kde se dobře najíte, ochutnáte některou z našich krajových specialit či některé z pivních speciálů, které se vyrábějí v našich minipivovarech. I těch máme hned několik a každý milovník zlatavého moku si určitě přijde na své.

Opavské Slezsko je oblast, kde pokaždé objevíte něco nového. Ať už jste turista, který je u nás poprvé, či zde žijete celý život. Den za dnem se vám odkrývá svou jedinečností.

A v neposlední řadě je Opavské Slezsko oblast pohostinných, hrdých lidí, kteří vás rádi přivítají a postarají se o to, aby se vám u nás líbilo. A pokud z vaší návštěvy chcete získat maximum, pořiďte si i naši turistickou kartu, díky které získáte mnoho benefitů a výhod.

Vítejte v Opavském Slezsku, těšíme se na vás!

Tomáš Navrátil

primátor statutárního města Opavy
a předseda spolku Turistická oblast Opavské Slezsko

Co vás čeká letošní sezónu v Opavském Slezsku?

Opavské Slezsko je oblast, ve které poznáte kouzlo ryzího Slezska, je protkaná střípky bohaté historie, kulturní rozmanitosti a čisté přírody s velkolepými výhledy, na které jen tak nezapomenete. Poznejte tipy, kam si naplánovat své výlety a jak trávit volný čas právě u nás. Více informací ke konkrétním výletům naleznete na **www.opavske-slezsko.cz** nebo **www.opavskocard.cz**.

Opavské Slezsko se nachází v srdci regionu Severní Moravy a Slezska, konkrétně v okolí města Opavy, téměř horského Vítkovska s Budišovskem a Hlučínska. Bohatá historie tu za sebou nechala stopy, za které budete obzvlášť při plánování naučných výletů s rodinou rádi. V minulosti se stal kraj častým působištěm šlechty, díky čemuž je dnes bohatý na krásné zámky, zámečky a sídla. Za zmínku stojí například zámecký komplex v Hradci nad Moravicí, který vás zaujme jak svou majestátností, tak příběhem, ve kterém sehrál svou roli i geniální Beethoven. Při návštěvě památky často narazíte i na kulturní program pro celou rodinu. Další zámky, u kterých se vyplatí zastavit a nasát dobovou atmosféru, stojí v Raduni nebo v Kravařích.

Obdivovatelé architektury a urbanismu si přijdou na své v samotném jádru českého Slezska – ve městě Opava. Ta ukrývá zajímavou minulost, mnoho honosných staveb, je protkána městskými parky a pro město typickými vodotrysky. Procházku městskou zelení si můžete zpestřit i unikátním poznáním, neboť se v jednom ze sadů majestátně vypíná Slezské zemské muzeum, které se pyšní titulem nejstaršího muzea na území České republiky.

Při plánování výletů neminete vojenské památky s množstvím pozůstalých vojenských opevnění a pěchotních srubů, jež uchovávají střípky ještě nedávné minulosti. Poznávání dalších zajímavých míst, jako jsou větrné mlýny v Hlavnici a Cholticích, rozhledny Šance nebo Šibenice, venkovské areály, malebné údolí řeky Moravice, pstruží farma a Priessnitzové koupele v Bělé vás pomalu přivedou k tomu nejryzejšímu bohatství, kterým je oblast protkaná – k čisté přírodě.

Krajina se pyšní malebnými kopečky i údolími, ve kterých se lesknou hladiny průzračných jezírek a zatopených lomů. Její podobu zásadně formoval výskyt a těžba břidlice, na kterou je území bohaté. Krása a zvláštnost tohoto místa je dílem přírody skloubeným s dílem člověka. Čekají vás desítky kilometrů naučných stezek, pro které jsou typické bílé rozcestníky s popisy a odpočívadla. Po cestě spatříte staré břidlicové haldy, štoly, lomy. Na své si tu přijdou milovníci pěší i cyklistické turistiky, neboť si mají možnost vybírat z různých náročností i atraktivních podívaných.

Když budete hledat punc regionálního produktu, i zde najdete potraviny, produkty či služby, které vám budou připomínat pěkné slezské zážitky i doma, stačí se zastavit a zeptat ve zdejších informačních centrech.

Užijte si Opavské Slezsko!

TURISTICKÁ KARTA OPAVSKÉ SLEZSKO

Jak karta funguje?

Turistická karta existuje ve fyzické i elektronické podobě. Záleží jen na vás, jakou formu preferujete. Obě karty fungují na základě jedinečného QR kódu, který vás opravňuje využít všechny benefity, které se na kartu vážou. Máte hned dvě možnosti, jak kartu využít. Jednak se můžete jednoduše kartou prokázat u poskytovatele aktivity a na místě zaplatíte zlevněné vstupné, či využijete jiný benefit. Nebo ještě lépe, a to platí pro elektronickou verzi karty, pokud si aktivitu včetně slevy nebo benefitu rovnou zarezervujete a zaplatíte online, obdržíte obratem vstupenku do svého telefonu a na místě se již nemusíte zdržovat v řadě u pokladny.

Kde kartu získat?

Každý návštěvník, který se v naší oblasti ubytuje alespoň na 2 noci, dostane kartu přímo u ubytovatele zdarma. Buď vám ji vydají na recepci, nebo si kartu můžete, jako letošní novinku, jednoduše založit a aktivovat sami v mobilu. Doba její platnosti bude po dobu vašeho ubytování. Druhou možností, jak kartu získat, je nákupem v turistickém informačním centru. Vyberete si mezi tří a pětidenní variantou. Karta je přenositelná. To znamená, že není vázána na konkrétního člověka, ale může ji využít kdokoli ze skupiny cestovatelů nebo členů rodiny.

Všechny výhody na jednom místě

- výhody typu **1+1 zdarma, 20% slevy, káva či zmrzlina zdarma** a mnohem více
- možnost **on-line** nákupu
- **zábava** pro jednotlivce i rodiny s dětmi
- více než **60 aktivit** nebo **vstupů do atraktivit** v rámci celé oblasti
- zvýhodněné ceny či jiné benefity **šetří vaši peněženku**
- kartu obdržíte **ZDARMA** při ubytování

Nabídku partnerských ubytovacích zařízení, přehled aktivit a benefitů
nalezente na **str. 18-21**

www.opavskocard.cz

Město Opava

Kostel sv. Vojtěcha

Ptačí vrch

TURISTICKÁ KARTA

1+1 ZDARMA

NÁŠ TIP

Opava je pro letní zábavu město zaslíbené

Pokud chcete zažít Slezsko v celé jeho kráse, nemáte jinou možnost než navštívit Opavu - jeho nefalšovanou královnu. Město, které zbožňoval šlechtický rod Přemyslovců a notnou dávku let plnilo významnou funkci hlavního města rakouského a posléze českého Slezska, nabídne vše, na co si vzpomenete. Doslova vás pohltí proud času a přenesete se o staletí nazpět. Historická perla v srdci Opavského Slezska ale není pouze nekonečnou přehlídkou šikovnosti architektů a stavitelů. Najdete v ní i spoustu skvělých možností k trávení volného času, především v období letních prázdnin číhá zábava doslova na každém rohu.

Město vítá léto

Nekonečné veselí

Kolotoč akcí odstartuje 17. června megaparty Město vítá léto na Horním náměstí a v parku za Slezankou. Čekají na vás hvězdní interpreti, jmenovitě Lucie Bílá, No Name či Vašo Patejdl. Samozřejmě se můžete těšit na bohaté občerstvení a spoustu atrakcí pro děti, pomyslnou třešničkou na dortu bude bohatá tombola! Nabitým programem červen pokračuje, minoritskou zahradu a přilehlé parky rozezvučí festival Slunovrat. Třídenní program nabídne nespočet koncertů, besed i skvělý Cofeefestival. Nebudou chybět ani stálice Opavského léta zábavy, mezi které patří oblíbená letní kina a pikniky na Ptačím vrchu. V rámci nich na vás čeká v průběhu celého léta nekonečná pohoda podpořena rytmy hudebníků, vystoupeními různorodých umělců, chutným jídlem a spoustou workshopů. Do Opavy rovněž zavítá oblíbený Pony Express a v závěru léta nebude chybět také populární cyklojízda do Opavy na Fidorku, do Krnova na Kofolu. Trasa měřící 26 kilometrů prochází převážně zpevněným terénem a je tak vhodná i pro děti. Po cestě na stanovištích sbíráte razítka, za která na konci obdržíte oblíbený nápoj a oplatku. Bedlivě sledujte oficiální stránky města, aby vám neunikla žádná z chystaných akcí.

Hurá k vodě!

Sami jistě potvrdíte, že v krásném letním počasí je nejlepším nápadem vyrazit k vodě za osvěžením a pořádnými dávkami vitamínu D. Nádherný funkcionalistický areál Městského koupaliště z 30. let minulého století můžeme bez rozpaků zařadit mezi nejhezčí koupaliště u nás. K dispozici je bazén pro plavce i neplavce, tobogány, volejbalová a dětská hřiště a další atrakce. Pokud by vás náhodou koupání omrzelo, můžete se zastavit na minigolf, který je v přímém sousedství. Příznivci přírodního koupání mohou bez váhání zamířit ke Stříbrnému jezeru, Opavany zvanému Sádrák. Bývalý sádrovcový lom takřka před 60 lety zatopil silný proud spodní vody a jezero bylo na světě. Velkou výhodou koupališť je jejich poloha, obě totiž najdeme v blízkosti největší relaxační zóny Opavy, a to Městských sadů. Obrovský park nabízí skvělé zázemí pro sportovce, kteří zdejší prostranství mohou využít k in-line bruslení, běhu či posilování. Rodiny s dětmi jistě nadchnou velká dětská hřiště, milovníci pohody si tu mohou jednoduše rozložit piknikovou deku a užívat si šumění listí.

Model sluneční soustavy: staňte se vesmírnými cestovateli

Vesmír člověka vždy fascinoval, důkazem je neustálá snaha o jeho složité postupné dobývání. V Opavě vám k jeho průzkumu postačí kvalitní obuv a publikace z Turistického informačního centra Opava. Město se totiž může pochlubit unikátním modelem sluneční soustavy. Návštěvníci se tak vžijí do role vesmírných dobyvatelů s lehkostí, jakou zažíval Neil Armstrong při pohybu na Měsíci.

Model nabízí skvělou příležitost k toulání Opavou. Trasa chytře vedená po významných opavských památkách a zajímavých místech začíná příznačně u Slunce. Kamenná koule v kašně u Hlásky představující tento středobod sluneční soustavy je oproti skutečnému Slunci v poměru velikostí 1 : 626 576 000. V tomto měřítku byl sestaven celý model. V centru města pozorní hledači objeví ještě Merkur, Venuši, Zemi a Mars, další planety vyžadují delší procházku. Nejdále se nachází trpasličí planetka Pluto, za tou návštěvníci musí až do Arboreta Nový Dvůr. Avšak návštěvy krásné botanické zahrady litovat rozhodně nebudou. Model tak zábavnou formou motivuje k poznávací procházce a zároveň elegantním způsobem poukazuje na rozlehlost vesmíru.

Božské výhledy

Opavu máte prošlou křížem krážem a říkáte si co dál? Pak je na čase pokochat se krásou hezky z výšky. V letní sezóně probíhají každou sobotu v od 10 do 17 hodin výstupy na ikonickou radniční věž Hlásku. Z výšky 35 metrů budete mít dokonalý přehled o tom, kde všude jste byli, a co vám uteklo! Při dobrých povětrnostních podmínkách dohlédnete až na masiv Hrubého Jeseníky s majestátním Pradědem. V rámci výstupů je otevřena také expozice Opava/Troppau, ve které najdete historickou sbírku předmětů denní potřeby s tematikou Opavy.

Fiedorovi potřebují pomoci!

Učiňte z poznávání Opavy skutečnou zábavu a vyrazte se svými dětmi v rámci pátrací hry Skryté příběhy na pomoc rodině Fiedorových. Přenesete se do roku 1887, kdy zemře hlava rodiny a majitel továrny Kašpar Melichar Baltazar Fiedor. Rodina se tak nachází v bezútěšné situaci, a je na vás, abyste pozůstalým pomohli podnikání udržet. Trasa pátrací hry měří 2,5 kilometru, protíná prstenec parků a dále prochází centrem města. Nabízí tak jedinečnou možnost jak zábavnou formou nejen děti seznámit s památkami a zajímavostmi Opavy. Pro splnění úkolu je potřeba stáhnout aplikaci, kterou najdete na Google Play či App Store a je zcela zdarma.

Po Opavě pouze hravě a návštěva keňské safari s Joy Adamsonovou

V letošním roce přibyly v knižním repertoáru Opavy hned dvě publikace pro děti, díky kterým si odnesou spoustu zajímavých informací. Sešit Hravě po Opavě cílí na mladší z nich. Na 42 stranách brožury s názvem Hravě o Opavě najdou řadu úkolů – dokreslování obrázků, doplňovačky, křížovky, spojovačky, pověsti i zajímavosti o našem městě. Vydat se mohou třeba i na putování po unikátních modelech sluneční soustavy. Sešit vznikl spoluprací dvou opavských učitelek: o text se postarala Věra Kořistková, ilustracemi ho doplnila Gabriela Rechbergová.

Druhou brožurou je komiks Dlouhé safari z Opavy do Keni. Přibližuje příběh slavné ochránkyně zvířat Joy Adamsonové. Její vztah se lvicí Elzou se stal opravdovým kultem. Co už ale lidé často netuší je, že se jedná o opavskou rodačku. Celý silný příběh jejího života se tak nyní formou komiksu s nádhernými ilustracemi dostává i mladším čtenářům. Obě zmíněné publikace zakoupíte v Turistickém informačním centru Opava.

Breda & WEINSTEIN

OPAVSKÉ SLEZSKO

OPAVSKÝ VINNÝ TRH

POPRVÉ NA STŘEŠNÍ TERASE

24. 6. 2022 od 16:00

www.ocbreda.cz Breda & Weinstein ocbreda

Vychutnejte si tradiční Opavský vinný trh v nové podobě. Naladit se na léto budete moci už v **pátek 24. června od 16 hodin**. Letošní myšlenkou není jen prezentace kvalitních moravských vín, ale také nabídka lehkých růžových vín, prosecca či míchaných nápojů z vína. V **úžasném prostředí střešní terasy** obchodního centra Breda & Weinstein a za doprovodu letní muziky prožijete rozhodně příjemné odpoledne a večer.

Stejně jako předchozí ročníky je letošní vstupenkou degustační sklenice, do které jsou návštěvníkům rozlévány degustační vzorky. Sklenici bude možné zakoupit u vstupu na akci za symbolických 70 Kč. Naopak novinkou tradiční akce jsou **„Dětské kreativní dílničky“**. Poslouží jako interaktivní zábava pro příchozí děti, které si za dozoru usměvavých hostesek mohou vyrobit tematické produkty. Rodiče tak budou mít dostatek času pobavit se s přáteli.

Akce je charitativní a část výtěžku podpoří malého Rostíka Vegelu z Opavy, který od narození trpí cévní melformací. Pořadateli Opavského vinného trhu jsou Opavské slezsko a Breda & Weinstein.

V případě nepříznivého počasí se akce přesunuje do podlaží 0, kde také v předchozích ročnících probíhala.

Den čisté dopravy je už 7 let součástí babího léta na opavském venkově

Jednou z vlajkových lodí a dalo by se říci čistě na elektrický pohon je Den čisté dopravy spojený s Eko-závodem. Letos proběhne 17. září 2022. Je určen nejen nadšencům do vozidel s ekologickým pohonem a provozem, ale také fandům ekologické hromadné dopravy a elektrické komunální techniky. Na své si přijdou i milovníci místních produktů, které pod svá křídla vzala značka Opavské Slezsko regionální produkt. Letošním tématem akce budou také alternativní zdroje energie a prevence energetické chudoby.

Eko-závod odstartuje v 10 hodin na Dolním náměstí v Opavě. A jeho cílem je prostor u vlakového nádraží v Hradci nad Moravicí. V soutěži jsou vítáni chodci, cyklisté, uživatelé elektrokol a elektromobilů, případně aut na CNG nebo hybridních vozů, ale například i jezdci na koních či velbloudech.

V hlavní části programu, která proběhne mezi 13 hodin a 17 hodinou v prostoru okolo nádraží v Hradci nad Moravicí, se budou prezentovat firmy a společnosti působících v oblasti čisté dopravy nebo zdravého životního stylu. V 15 hodin vás čeká tradiční vyhlášení vítěze Eko-závodu po památkách Opavského Slezska.

Pořadatelem akce je MAS Opavsko a dále probíhá ve spolupráci s městem Opavou, Asociací elektromobilového průmyslu a také za podpory Moravskoslezského kraje a společnosti Kofola a. s.

Místní akční skupina Opavsko

MAS Opavsko působí na území 52 obcí ležících na hranici Moravy a Slezska. Krajinu opavského venkova tvoří barevné mozaiky úrodných polí v nížinách řeky Opavy a divoké, turisticky atraktivní, hvozdy Nízkého Jeseníku. Jádrem činnosti MAS Opavsko je spolupráce veřejné správy, zemědělských i nezemědělských podnikatelů a neziskových organizací. Našich více než 100 členů nebo můžeme říci, že také bezmála 60 tisíc obyvatel obcí MAS Opavsko se může podílet na realizaci společné strategie rozvoje venkova s podtitulem “Opavsku to oMAStíme”.

Místní akční skupina Hlučínsko

MAS Hlučínsko vznikla 27. října 2006 jako občanské sdružení, u jehož zrodu stály dva svazky obcí – Sdružení obcí mikroregionu Hlučínsko a Sdružení obcí mikroregionu Hlučínsko západ, které sdružují 29 obcí, podnikatelské a nepodnikatelské subjekty na území Hlučínska. Impulsem založení byla dotační zemědělská politika Evropské Unie pro trvale udržitelný rozvoj venkova. Modernizace zemědělství, investice do vzdělanosti, sociální oblasti, ale především rozvoj cestovního ruchu – to jsou cesty, kterými se Místní Akční Skupina chce ubírat.

Opavská kulturní organizace

TURISTICKÁ KARTA

-20 %

NÁŠ TIP

Opavská kulturní organizace nabízí v létě výstavy, koncerty, komentované prohlídky i párty. Programem na letní měsíce je zábava i poučení pro všechny věkové kategorie. Odehrávají se nejen v Obecním domě a Domě umění a kostele sv. Václava, ale v celé Opavě.

Jedinečné výstavy v interiérech i venku

Obecní dům nabízí ve foyer první část panelové výstavy s názvem „Opava secesní," na kterou navazuje od 29. června část druhá. Návštěvníci se mohou dozvědět, jak žili lidé v období secese a zjistit informace o dochovaných i zaniklých stavbách v tomto stylu. V expozici Cesta města si pak mohou zájemci prohlédnout stálou expozici Dějiny Opavy o vývoji města od pravěku až do druhé poloviny dvacátého století. Od 4. května expozice nabídne také výstavu „Na Jeseníky," zapůjčenou z Vědecké knihovny v Olomouci. Díky panelům, mapám, bedekrům a pohlednicím představuje počátky turistiky v tomto pohoří.

Na ploše před vstupem do Domu umění je od roku 1976 umístěna socha Utíkající dívky od Kurta Gebauera, jednoho z nejlepších sochařů současnosti. Jeho další sochy můžete vidět na Ptačím vrchu v Opavě, nebo u zámku v Hradci nad Moravicí.

Další výstava s názvem „Kořeny Joy Adamsonové“ pak startuje 8. června. Poodhalí rodinu Joy Adamsonové, tedy rodinu Gessnerů a Weisshuhnů, jejich působení v Opavě, rodinné vztahy, podnikání a mnoho dalšího.

V Galerii Eisler bude od začátku června připravena výstava maleb Petry Švecové a v Domě umění najdete od 16. června výstavu opavského uměleckého spolku Gottfrei. Letní procházku Opavou může zájemcům zpříjemnit také venkovní výstava Sochařské city.

Koncerty, venkovní párty a cvičení

Letní měsíce přinesou oblíbené „Léto na terase“ ve stylu zahradní párty. Terasa Obecního domu nabídne od června program každý pátek při západu slunce, například folklórní večery s cimbálovou muzikou Konopjan a Kubalovci, DnB mejdan s DJ Clownfish, koncert zpěváka P.E.T.R. nebo taneční Electroswingovou párty.

Rána na terase pak budou patřit cvičení s Marií Ševčíkovou, složených z prvků jógy, pilates i cviků pro zdravá záda.

Zábava i noční dobrodružství pro děti

Na děti čeká 5. června Opavský den dětí v Obecním domě, věnovaný zmrzlině. Splnění zábavných úkolů a výrobky z tvořivých dílniček jim přinesou sladkou odměnu. V srpnu pak děti díky Zážitkové noci v Domě umění a kostele sv. Václava odhalí nejedno tajemství.

Komentované prohlídky s odborníky i mobilní aplikací

Na květen a celé léto je připravena řada komentovaných prohlídek s výkladem odborníků. Můžete s nimi mimo jiné navštívit jednu z nejstarších staveb Opavy: konkatedrálu Nanebevzetí Panny Marie, významnou barokní památku kostel sv. Vojtěcha nebo kostel sv. Hedviky, který není veřejnosti běžně přístupný. Připravena je i procházka secesní Opavou se zajímavými detaily o ulicích města a komentářem o stavbách dávno zaniklých, prohlídka unikátní gotické Švédské kaple i městského hřbitova nebo hřbitova v Kateřinkách. S mobilní aplikací TourStories se také můžete vydat po stopách osudů židovských obyvatel Opavy.

www.oko-opava.cz

opavskakulturniorganizace

oko_opava

Dům umění a kostel sv. Václava

Výstava v Domě umění

Malohoštický skanzen

Dům z druhé poloviny 19. století se nachází uprostřed obce „na návsi“. Obytné prostory jsou upraveny do období před více než sto lety. Vše je zařízeno tak, jako kdyby zde stále původní majitelé bydleli . V patře si návštěvníci mohou prohlédnout pravěkou expozici věnující se období od 5500 let př. n. l. až do cca 600 let př. n. l.

Na půdě jsou dále prezentována historická řemesla, kterých bylo v Hošticích několik. Venkovní prostory jsou upraveny pro květinovou a bylinkovou zahrádku, které naše babičky a prababičky pěstovaly.

Otevírací doba: každou neděli 14 - 18 hod. (červenec - srpen)

Zámek Hradec nad Moravicí

Mechtilde a Max Lichnovský

NÁŠ TIP

Výstava **Umění Orientu** je součástí Hlavního prohlídkového okruhu v letošní návštěvnické sezóně roku Šlechtických slavností. Zahrnuje sbírku orientálních předmětů z cest knížete Karla Maxe Lichnovského. Kníže působil v roce 1889 – 1899 v Pekingu jako atašé a počátkem roku 1899 odjíždí na čtyřměsíční cestu kolem světa. Většinu času tráví v japonském Kjótu a čínském Pekingu. Ze této soukromé výpravy přiváží velké množství orientálií a předměty japonské a čínské provenience.

Na výstavě budete moci spatřit oficiální oblek čínského vojenského hodnostáře „Mandarina" z hedvábí, jeho helmici, která je pokryta zlatem, perlami a polodrahokamy. Samurajskou zbroj O-Yoroi tzv. „Velké brnění" z 18. století, katanu, jezdecké sedlo ze 17. století i třmeny. Většina žen samurajů byla dobrými bojovnicemi, na výstavě můžete shlédnout zbraně typu Naginata, které byly spojovány právě se samurajskými ženami. Zajímavým exponátem je model vozu Jamaboko, který svým tvarem připomíná šintóistickou svatyni.

Křížem krážem Hradcem nad Moravicí

Nudit se u nás nebudete!

Hradec nad Moravicí můžeme označit rájem turistů a cykloturistů, a to nejen kvůli rozlehlým lesům, které jsou protkané potůčky, potoky, řekami, studánkami, rybníky. Každá trasa totiž vede kolem nějaké památky, vyhlídky nebo zajímavého místa. Trasy je možné rozdělit na kratší úseky a využít navazujících značených cest k pěším okruhům. V rámci cyklotoulek jsou u nás nejoblíbenější trasa č. 551 Moravice (Opava-Kružberk) a Opava Radegast Cyklotrack. Objevili jste výhody elektrokola, ale jízdy vám kazí obavy z vybité baterie? Dobijte se v Hradci nad Moravicí! Nabíječku najdete na Podolské ulici před informačním centrem.

Turistická trasa Bezručova stezka vede po žluté turistické značce a vytváří kolem Hradce nad Moravicí příjemný okruh s romantickými výhledy na zámek a okolní krajinu. Stezka prochází místy, kde v letech 1910 - 1938 chodíval básník Petr Bezruč. Údolím Záviliší od Kalvárie dojdete k rozhledně Šance. Nedaleko rozhledny se nachází sluneční lázně, soubor pěti dřevěných lehátek na podestě se závětřím. Využít je můžete k odpočinku s výhledem do přírody a načerpání energie ze slunečních paprsků. Nejen děti se můžou zabavit u interaktivních prvků upomínajících na válečné konflikty Slezských válek.

Velmi atraktivní trasa značená červenou značkou vede z Hradce nad Moravicí na Kružberk. Prochází nejkrásnějšími partiemi chráněné krajinné oblasti, údolím řeky Moravice. Většinou je vedena lesem, lukami a po svazích údolí s četnými romantickými výhledy. Část trasy je souběžná se Svatojakubskou cestou do Santiago de Compostely, která je značená nálepkami - modré pole se žlutou paprskovitou mušlí, symbol poutě. V blízkosti Hradce se nachází hornická naučná stezka Stříbrný důl Slepetné. Je dosažitelný po zelené trase od Červeného zámku, případně Křížovou cestou Slezské kalvárie od rozcestníku Pod Kalvárií. Kalvárie byla založena v roce 1764 a dojmy, které prožívá člověk u kříže na vrcholu výšiny, dal někdo vtesat do mramorové desky osazené zde v roce 1880 s nápisem: „Pochybovači, jenž o Bohu a jeho všemohoucnosti mudruješ, rozhlédni se, rozvaž a umlkni!“

Toulky po Hanuši, která spadá do Vítkovské vrchoviny v masívu Nízkého Jeseníku, dokáží potěšit ve všech ročních obdobích. Na kopci Hanuše, v rokli na západním svahu poblíž lesní cesty, vyvěrá pramen. Odedávna je toto místo nazýváno mezi místními lidmi „Svatá studna.“ O jejím vzniku se tradují pověsti. Jsou zde k vidění kamenné zbytky Horního Dvora z 18. stol. Byl údajně vyhlášený chovem ovcí, že o něj v r. 1820 při svojí návštěvě Opavy projevil zájem ruský car Alexander I. Zarostlé zbytky opevnění „švédské šance“ připomínají dobu slezských válek. Žimrovická skála je malým slezským Blaníkem. Podle další pověsti v ní také spí rytířské vojsko.

Zastavení Městské naučné stezky se vážou k danému místu nebo prostoru a prostřednictvím textů, dobových pohlednic, fotografií a dalších dokumentů informují o historii, zajímavostech a minulé podobě nejbližšího okolí. Budete překvapeni, co všechno se o městě, kterým právě procházíte, dozvíte. Začíná v městském parku u vlakového nádraží.

Za kulturou do Hradce

Poslední červnovou neděli zveme všechny na tradiční Hradeckou pouť. Celodenní program je rozdělen na dvě části – mše svaté v kostele sv. Petra a Pavla, po kterých následuje divadelní pohádka pro děti, a odpolední program v městském parku. První srpnovou sobotu zveme na akci Do sedel. Pro malé i velké cyklisty budou připraveny komentované cyklistické vyjížďky s piknikem. Doprovodný program v městském parku se ponese v duchu cyklistické tematiky, vystoupí swingová kapela a připravena bude i tančírna. Na podzim připravujeme pokračování zážitkových degustačních večerů - v září s podtitulem Vína knížat Lichnovských, v říjnu na Vás čekají Vína první republiky, v listopadu degustace Mladých vín a cyklus ukončí v prosinci ochutnávky šumivých vín s názvem Na vlně bublinek. Degustační večery probíhají vždy v 18 h ve společenském sále Babinec. Bližší informace získáte na www.muhradec.cz, tel. 725 666 073 nebo zmachurova@muhradec.cz.

Údolí Moravice

Jsme součástí Technotrasy

Užijte si komentované prohlídky Weisshuhnova kanálu plné zajímavostí o unikátním vodním díle, které nechal na řece Moravici postavit opavský podnikatel Carl Weisshuhn, přítel T. A. Edisona. Projděte se uprostřed krásných lesů po papírenském náhonu se třemi tunely a dvěma akvadukty. Ochutnejte svačinu barabů a získejte unikátní dárek nebo Technotrasa card.

Termíny a témata jednotlivých výšlapů a komentovaných prohlídek najdete v kalendáři akcí na webu www.ichradec.cz.
Veškeré propagační materiály, razítka, sběratelské předměty a potřebné informace získáte v informačním centru Hradec nad Moravicí, Podolská 308 (Babinec).

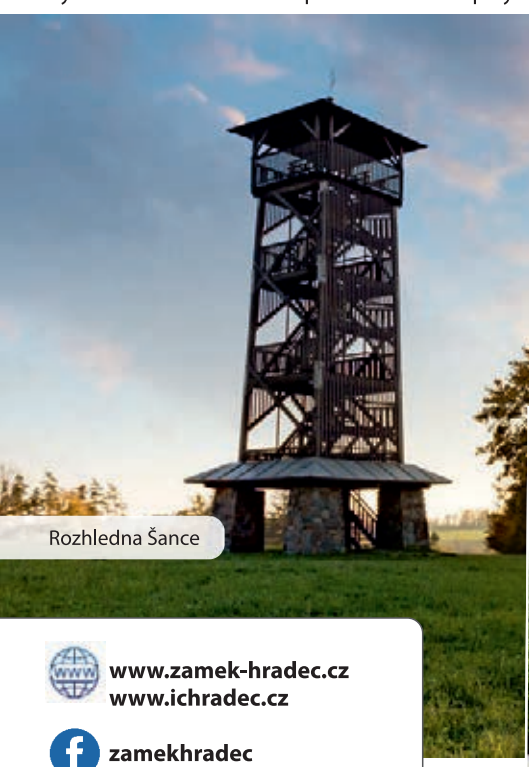
Rozhledna Šance

Weissuhnův kanál

Slezská Kalvárie

www.zamek-hradec.cz
www.ichradec.cz

zamekhradec

Zámek Raduň

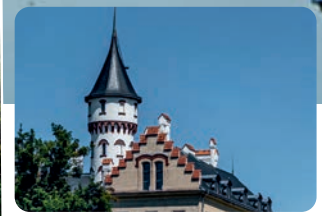

NÁŠ TIP

Malebný zámek Raduň zasazený do prostředí romantického parku vám v letošním roce nabídne výjimečné prožitky. Zámecké interiéry vás vtáhnou do života knížecí rodiny Blücherů a představí jej v plné pestrosti. V oranžerii s okrasnými a bylinkovými zahradami naleznete prostor k relaxaci a vnímaní barev i libých vůní. To však zdaleka není vše. Zveme vás k procházce překrásným zámeckým parkem, provede vás po něm nová brožurka – Mapa zážitků. S její pomocí poznáte krásy krajinářského umění, a navíc se můžete spolu s dětmi pustit do plnění úkolů. Věříme, že vás procházka s mapou zážitků skvěle naladí.

Oranžerie – interiér

Oranžerie – exteriér

Co dalšího přinese letošní sezona na raduňském zámku?

První velkou akcí budou **Slavnosti v zahradách**, které vypuknou 11. června odpoledne. Letošní rok je věnován šlechtickým zábavám a slavnostem, a proto vás chceme vtáhnout do slavností atmosféry, kterou si můžete vychutnat v zámecké oranžerii vyzdobené historickými slavnostními aranžemi. Samozřejmostí bude také program pro děti.

Slavit po vzoru šlechty budeme i 16. července, kdy budete mít příležitost poznat, jak chutnalo či vypadalo šlechtické menu v době oslav. Akci připravujeme ve spolupráci se Slezskou univerzitou v Opavě. Zájemcům o kulinární zážitek doporučujeme včasnou rezervaci, protože počet míst je omezen. Kostýmovanou akcí připomeneme ovšem i zcela výjimečnou osobu hraběnky Jetty Gallenbergové, která na Raduni slavila své jmeniny a před 170 lety prováděla parkem malíře Josefa Mánesa.

Pro milovníky historické hudby připravujeme 8. srpna **koncert Beatriz Murcia a Cristiana Gutiérreze**, věříme, že jejich hudební vystoupení v malebné zámecké oranžerii bude jistě nevšedním zážitkem.

Nenechte si ujít **Dožínkovou slavnost**, která se uskuteční 13. srpna. Představíme vám lokální tradice a život na venkově v minulosti. Můžete se těšit na tematicky laděné aktivity pro děti, ukázky historické zemědělské techniky i řemesel a prezentaci regionálních výrobků.

V podvečer 21. srpna vás zveme na **divadelní představení** s názvem **Kdekrademor** – komedii na motivy Boccacciova Dekameronu v podání divadelního souboru NOTDIS. Inscenace spojuje prvky commedia dell'arte, divadla na divadle, pouličního a hudebního divadla.

Večerní prohlídky se uskuteční v sobotu 27. srpna. Během celostátní **Hradozámecké noci** se brány zámku otevřou v netradiční dobu. Nabídneme vám jiný pohled do zámeckých interiérů.

Podzim přivítáme čtvrtým ročníkem **Zámeckého vinobraní**, 10. září budete moci degustovat vybraná vína z moravských rodinných vinařství.

V sobotu 5. listopadu převezmou vládu nad zámkem tajemné bytosti – **Noc duchů a strašidel** přinese strašení, lekání, ale také spoustu zábavy.

Krása a romantika, radost, zážitky, poznání i objevování, to vše na vás čeká v areálu raduňského zámku a my se moc těšíme na setkávání s vámi.

Rezervace prohlídek na telefonních číslech:
+420 553 796 203, +420 724 664 015,
případně e-mailem: radun@npu.cz

Dožínky na zámku

Pohled na zámek

Akce v zámeckém parku

www.zamek-radun.cz

zamekradun

zamek_radun

Zámek Kravaře

TURISTICKÁ KARTA

-20 %

NÁŠ TIP

Barokní zámek v Kravařích je místem, kde to opravdu žije a stále se něco děje! Nabízí nejen klasické prohlídky s nahlédnutím do historie zámku a jeho proměny během staletí, ale navíc také relaxaci v zámeckém parku a spoustu zábavy. Přijďte se o tom přesvědčit.

Zámecká expozice

Naše neotřelá expozice zaujme malé i velké! V rámci komentovaných prohlídek nahlédnete jak do života zámeckých pánů, tak i obyčejných lidí a dokonce i do alchymistické dílny bývalého tajemného majitele zámku a panství. Na závěr vás zavedeme do barokní kaple s jedinečnou nástropní freskou. V letošní sezóně je navíc prohlídkový okruh doplněn novou unikátní výstavou hudebních nástrojů.

Zámecká kavárna

Zámecká kaple

Speciální prohlídky

Díky našim speciálním programům vám ukážeme, že i poznání může být zábava! Protože myslíme i na rodiny s dětmi, připravujeme řadu speciálních a tematických akcí. Jednou z nich jsou velice úspěšné speciální zábavně-poznávací prohlídky s našimi průvodci a animátory, které budou probíhat každý pátek o prázdninách.

Zámecký park

Náš rozlehlý zámecký park nabídne nejen relaxaci, ale také zábavu a sport! Procházka pod staletými duby v blízkosti romantických potůčků a rybníků vám jistě zpříjemní den. A užít si můžete i zábavné stezky a hledačky společně s dětmi. Součástí parku je také 18jamkové golfové hřiště, které ocení obzvláště milovníci a hráči golfu. Malebné pohledy na zámek si můžete vychutnat při průjezdu zámeckým parkem nadregionální cyklostezkou č. 55 vedoucí z Krnova do Ostravy.

Zámecká kavárna

A sladká tečka nakonec! Kavárnička s domácími zákusky a výbornou kávou vám určitě zpříjemní závěr dne strávený na našem kravařském zámku.

Kulturní akce

Divadlo, muzika, tanec a zábava – na zámku to prostě žije!
V okolí zámku probíhá celá řada kulturních akcí. Na co se můžete v příštích měsících těšit?

19. 6.	koncert Lollipopz
24. 7.	hudební představení „Edith Piaf – Dnes nechci spát sama“
13. – 16. 8.	letní kino Kinematograf bratří Čadíků
18. 8.	divadelní představení Strašidlo Cantervillské
19. – 21. 8.	Kravařský odpust

OTEVÍRACÍ DOBA

Duben, květen, září, říjen	víkendy a svátky	10:00 – 17:00
Červen – srpen	úterý – neděle	10:00 – 17:00

Začátky prohlídek:
10:00, 11:00, 13:00, 14:00, 15:00, 16:00 hod.
Délka prohlídky cca 45 min
Klasický prohlídkový okruh se nachází v 1. patře,
kaple se nachází v přízemí.

Zámek Kravaře

Speciální dětské prohlídky

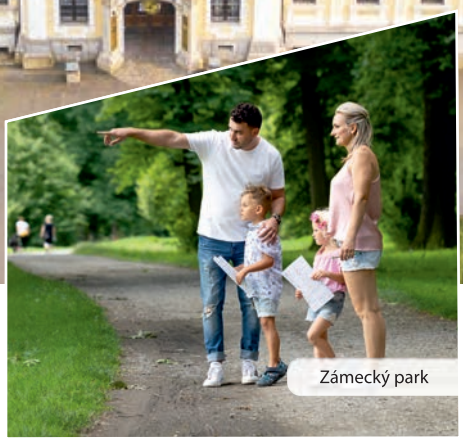
Zámecký park

www.zamekkravare.cz
zamekkravare
zamekkravare

Letní osvěžení

Městské koupaliště Opava

Nádherný areál v srdci Městských sadů s výhledem na majestátní budovu významného opavského architekta Otto Reichnera z roku 1931. Osvěžit se zde můžete ve dvou velkých bazénech, malém bazénku pro děti či na brouzdališti. A když zrovna nebudete chtít relaxovat na dece či dřevěném lehátku, sklouzněte se na toboganu, zahrajte si s přáteli či rodinou na volejbalovém hřišti, nebo si zajděte dát něco na zub do jednoho ze stánků.

Opava, Jaselská 35 www.koupalisteopava.cz

Restaurace Golf & koupaliště Píšť

Areál s koupalištěm, beach volejbalem, minigolfem, kuželkami a s příjemnou restaurací.

Píšť, Opavská 57

Sportovně rekreační areál Na Hrázi Darkovice

Rozlehlý sportovně rekreační areál s jedinečným, krásně upraveným přírodním koupalištěm. Těšit se můžete na klidné prostředí plné zeleně, které doslova vybízí k příjemné relaxaci.

Darkovice www.darkovice.cz

Stříbrné jezero Opava

Přírodní koupaliště na okraji města Opavy, kterému neřeknou místní jinak než Sádrák, vzniklo zatopením sádrovcového lomu.

Opava www.opava-city.cz

Koupaliště Vítkov

Nedávno zrekonstruované koupaliště, kde máte k dispozici klasický plavecký bazén a dětský bazén s prvotřídní čistotou vody, díky zcela novému systému vodní cirkulace.

Vítkov www.tsvitkov.cz

Koupaliště Hradec nad Moravicí

Areál koupaliště s historií sahající až do roku 1956 vám nabídne tradiční vodní zábavu a radovánky. Vyrazte sem zvláště s dětmi, pro které jsou připravené dva bazénky a parádní průlezky. Samozřejmostí jsou také různá sportovní stanoviště či občerstvení.

Hradec nad Moravicí www.tshradec.cz

Žimrovický splav

Oblíbená zastávka pro cyklisty nabízí koupání v chladné, ale krásně čisté vodě řeky Moravice. Základem je vybetonované dno v délce 25 metrů, které umožňuje příjemně si zaplavat a zchladit se v parném dni.

Hradec nad Moravicí — Žimrovice www.ichradec.cz

Aquapark Kravaře

Okořeňte si klasické plavání zábavnými vodními atrakcemi, ze kterých se vám nebude ani chtít zpět na souš. Nechte se unášet divokou řekou, promasírujte si záda pod chrliči a vodními děly, nebo se skryjte do stylové jeskyně s bublery a vodopádem. Navštívit můžete také saunu, páru, nebo si můžete dopřát příjemnou masáž.

Kravaře, Kostelní 28 B www.aquapark-kravare.cz

Hlučínské jezero

Vydejte se do areálu přírodního jezera zvaného Štěrkovna. Zdejší voda patří stabilně mezi nejčistší v kraji a nabízí další bohaté využití.

Hlučín, Celní 12a www.sak-hlucin.cz

Koupaliště Bolatice

Ponořit se zde můžete do velkého bazénu či bazénu pro neplavce. Pro nejmenší je připraveno parádní dětské brouzdaliště s krytým posezením. A až se vám plavání omrzí, zahrajte si s přáteli třeba plážový volejbal, nohejbal, ruské kuželky, kriket či pétanque.

Bolatice, Ke Koupališti 630 www.penzionbolatice.cz

V areálu probíhá rekonstrukce – před návštěvou se informujte o přístupnosti.

Otevřené chrámy

Hlučín: kostel sv. Jana Křtitele
so–ne 13:00–17:00

Hradec nad Moravicí: kostel sv. Petra a Pavla
so 9:00–16:00
ne 10:00–16:00

Ludgeřovice: kostel sv. Mikuláše
so 10:00–17:00
ne 11:00–18:00

Opava: konkatedrála Nanebevzetí Panny Marie
otevřeno celoročně: pá–ne 13:00–18:00
otevřeno bez průvodce: po–čt 8:00–16:00

Sudice: kostel sv. Jana Křtitele
so 10:00–16:00
ne 13:00–17:00

Projekt ostravsko-opavské diecéze Otevřené chrámy je realizován za podpory Moravskoslezského kraje.

Kostel sv. Jana Křtitele, Sudice

Letos již pošesté je pro vás od května do 30. října otevřeno třicet pět kostelů a dvě kostelní věže v **Moravskoslezském kraji**, z toho pět v **Opavském Slezsku**. V rámci projektu **Otevřené chrámy** máte možnost navštívit kostely mimo bohoslužby v přítomnosti průvodce. Výjimkou je opavská konkatedrála, která je navíc otevřena celoročně a navštívit ji můžete i bez průvodce. Otevřeno je také o svátcích. Prohlídky chrámů jsou zdarma.

www.otevrenechramy.cz

Kostel sv. Jana Křtitele, Hlučín

Kostel sv. Petra a Pavla, Hradec n. M.

SLEZSKÁ UNIVERZITA
FILOZOFICKO-PŘÍRODOVĚDECKÁ FAKULTA V OPAVĚ

Filozoficko-přírodovědecká fakulta

Historie
Umění a média
Jazyky a knihovnictví
Informatika

Studujte u nás akademické i profesně zaměřené studijní programy

fpf.slu.cz

Větrné mlýny vznikaly tam, kde byl dostatek stálých, pravidelných a rovnoměrných větrů a nedostatek tekoucí vody, kde potoky rychle vysychaly, rozvodňovaly se, nebo v zimě na dlouhou dobu zamrzaly. Nyní představují vzpomínku na místní ráz venkovské krajiny. Čekají vás klidné toulky s nekonečnými lány polí.

Větrný mlýn v Cholticích
cholticky.mlyn@seznam.cz
+420 728 489 860

Raabův větrný mlýn v Hlavnici
mlynhlavnice@seznam.cz
+420 733 125 297

prohlídky nutno objednat

Větrné mlýny

TURISTICKÁ KARTA
PARTNER

HLEDEJTE TOTO OZNAČENÍ

OPAVSKÉ SLEZSKO PLNÉ ZÁŽITKŮ

Turistická karta Opavské Slezsko nabízí celou řadu skvělých aktivit a atraktivit za zvýhodněnou cenu nebo s nějakým benefitem. Nabídka je velmi pestrá a zahrnuje především oblast kultury a volnočasových aktivit. Turistická karta nabízí spoustu zábavy jak **pro jednotlivce, tak rodiny s dětmi**. Výhodně tak můžete navštívit zámky, muzea, sportoviště, aquapark a mnoho dalších atraktivit.

Turistická karta Opavské Slezsko **šetří vaši peněženku** a díky jedinečnému **rezervačnímu systému** si můžete zakoupit vstupenky, či rezervovat aktivitu v předstihu. V systému si jednoduše vyberete termín, případně čas, přičemž hned vidíte, zda je aktivita volná nebo obsazená. Po zaplacení obdržíte vstupenku s unikátním QR kódem přímo do telefonu.

TURISTICKÁ KARTA OPAVSKÉ SLEZSKO

Typy karet a jejich funkce:

Turistickou kartu Opavské Slezsko si můžete pořídit ve dvou podobách. Záleží na vás, jakou variantu preferujete:

Varianta č. 1

Turistickou kartu dostanete ve fyzické podobě jako papírovou kartičku a zároveň, pokud uvedete při registraci e-mail, budete ji mít k dispozici také ve svém telefonu v elektronické podobě.

Fyzickou kartičku vám vydají na recepci v rámci vašeho ubytování, případně si ji můžete pořídit v turistickém informačním centru.

Varianta č. 2

Turistickou kartu dostanete pouze v elektronické podobě a budete ji mít tak vždy při ruce ve svém mobilním telefonu. Je to moderní a šetří to přírodu.

Elektronickou kartičku vám vydají na recepci v rámci vašeho ubytování, nebo si ji můžete pořídit v turistickém informačním centru a od sezóny 2022 si ji můžete dokonce založit sami - tato možnost bude k dispozici u partnerských ubytovacích zařízení.

Elektronická podoba karty má jednu výhodu navíc - můžete s ní nakupovat aktivity on-line a zařídit si tak vstupenky pohodlně dopředu.

Jak kartu používat?

Kartu můžete využít dvěma způsoby. Jednak stačí kartu, která obsahuje unikátní QR kód, jednoduše předložit u poskytovatele aktivity či služby, ti ověří její platnost a vy na místě zaplatíte zvýhodněné vstupné, či čerpáte jiný benefit, který se k dané atraktivitě váže - platí pro elektronickou i fyzickou verzi karty. Nebo za druhé - a to platí pouze pro variantu elektronické karty - pokud si na portálu Opavskocard.cz vyberete aktivitu či službu, kterou si rovnou zarezervujete a zaplatíte on-line, přijde vám obratem do e-mailu vstupenka/poukaz se samostatným QR kódem. Tímto kódem se u poskytovatele prokážete, až si půjdete aktivitu užít.

Jaké jsou výhody on-line nákupu aktivit?

Aktivity, které lze koupit on-line jsou označeny příznakem "**on-line nákup**" a v detailu dané aktivity najdete rezervační systém. Máte tak možnost zvolit si termín, případně čas a zajistit si skvělé zážitky dopředu.

- vidíte aktuální dostupnost kapacit jednotlivých aktivit
- rychlá a pohodlná rezervace
- vstupenka přímo v telefonu šetří čas i přírodu
- plánujete dopředu z pohodlí svého ubytování

Kartu obdržíte při ubytování zdarma, případně ji zakoupíte v turistickém informačním centru

Vyberte si aktivitu podle nálady

Benefit či slevu můžete uplatnit on-line při nákupu nebo na místě

Užijte si Opavské Slezsko naplno

David Soška, majitel firmy Vitaminátor S Opavským Slezskem spolupracujeme mnoho let a jsme rádi, že aktivně podporují i malé firmy, jako je ta naše. U nás v Sosnové provozujeme Sadařovu stezku s cílem představit šetrný přístup k přírodě a hospodaření na zemědělské půdě. Děti se pak mohou vydovádět v našem lesním lanovém centru. Digitální řešení turistické karty velice vítáme, protože se jedná o moderní způsob a ušetří nám spoustu času v organizaci prohlídek, přijímání rezervací i plateb. A my se tak můžeme soustředit na co nejlepší poskytnutí služeb našim návštěvníkům.

Zdeněk Pouba, majitel hotelu Koruna Jsem velice rád, že Opavské Slezsko zavedlo digitální turistickou kartu, kterou podpoří příjezdový cestovní ruch. Naše malebná oblast má hodně co nabídnout a díky této iniciativě se o možnostech trávení volného času jednoduše dozví i naší hosté, kteří turistickou kartu dostanou zdarma při svém příjezdu. Líbí se mi také novinka pro letošní rok, kdy si turisté mohou kartu založit sami v mobilním telefonu na základě instrukcí, které u nás dostanou.

Kde turistickou kartu získat?

ZDARMA Při ubytování v jednom z partnerských ubytovacích zařízení na minimálně 2 noci. Kartu vám vystaví na recepci, nebo si ji můžete založit sami v mobilním telefonu. Seznam partnerů naleznete na str. 20 - 21.

NÁKUPEM V jednom z pěti turistických informačních center, jejichž seznam naleznete na str. 40

Tarify

Turistická karta na 3 dny	Turistická karta na 5 dnů
80 Kč / osoba nad 15 let	**130 Kč** / osoba nad 15 let
40 Kč / dítě 6-15 let, student, senior, ZTP	**60 Kč** / dítě 6-15 let, student, senior, ZTP
0 Kč / dítě do 6 let	**0 Kč** / dítě do 6 let

Partnerská ubytovací zařízení, kde získáte turistickou kartu ZDARMA k ubytování při 2 a více nocích

Požádejte o kartu na recepci

Založte si kartu sami v mobilu

Autocamp Hlučín - SAK Hlučín
Hlučín, Celní 12
tel.: +420 601 533 057
www.sak-hlucin.cz

Autokemp Podhradí
Vítkov - Podhradí
tel.: +420 731 485 665
www.autokemppodhradi.cz

Davidův mlýn
Staré Těchanovice 46
tel.: +420 552 308 389
www.daviduvmlyn.cz

Farma Klokočov
Klokočov 84, Vítkov
tel.: +420 603 874 741
www.farmaklokocov.cz

Hotel Golf Šilheřovice
Šilheřovice, Sokolská 376
tel.: +420 607 150 000
www.hotelgolfsilherovice.cz

Zámek Šilheřovice
Šilheřovice, Zámecká 1
tel.: +420 607 150 000
www.zameksilherovice.cz

Lidový dům Opava
Opava, Otická 638/10a
tel.: +420 725 878 686
www.lidovydum-opava.cz

Areál Salaš
Hradec nad Moravicí, Opavská 386
tel.: +420 732 999 989
www.areal-salas.cz

Hotel Katerain
Opava, Ratibořská 1580/37
tel.: +420 703 685 685
www.hotelkaterain.cz

Hotel Belaria Resort
Hradec nad Moravicí, Žimrovická 663
tel.: +420 553 652 536
www.belaria.cz

Hotel Koruna
Opava, náměstí Republiky 17
tel.: +420 777 747 047
www.hotelkoruna.cz

Hotel Kramer
Opava, Ostrožná 34
tel.: +420 733 535 433
www.hotelkramer.cz

Areál Dobré Pohody
Hradec nad Moravicí, Žimrovice 152
tel.: +420 603 562 636
www.adpzimrovice.cz

Penzion nad stájí
Jakartovice, Jakartovice 35
tel.: +420 737 240 758
www.penzionjakartovice.cz

Penzion Raketa
Opava, Krnovská 184
tel.: +420 553 710 090
www.raketabowling.cz/ubytovni-opava

Mlýn vodníka Slámy
Háj ve Slezsku - Lhota, K Mlýnu 1
tel.: +420 721 952 515
www.uslamy.cz

Penzion 100dola
Opava - Malé Hoštice, Slezská 45/93
tel.: +420 730 547 540
100dola.penzion.cz

Penzion Stará Celnice
Hlučín, Celní 5
tel.: +420 595 048 518
www.staracelnice.cz

Relax Pension Schönwald
Budišov nad Budišovkou, Podlesí 24
tel.: +420 602 554 356
www.podlesinadodrou.cz

Hotel Iberia
Opava, Pekařská 11
tel.: +420 553 776 700
www.hoteliberia.cz

Hotel Opava
Opava, Žižkova 2904/8

Jméno hotelu Belaria je odvozeno od italského názvu vyhlídky nad údolím řeky Moravice, Bella ria - Krásná řeka.

Tady získáte s turistickou kartou výhody a benefity

Aquapark Kravaře
Vstup do aquaparku
Vstup do sauny
Kravaře, Kostelní 2075/28b
www.aquapark-kravare.cz
sleva **15 %**

Dětský Ranč Hlučín
Prohlídka areálu
Hlučín, Celní 1996/10b
www.detskyranc.cz
1+1 **zdarma**

Hotel Belaria Resort
Půjčovna koloběžek Kostka
Hradec nad Moravicí, Žimrovická 663
www.belaria.cz
helma **zdarma**

Hvozdnický expres
Jednosměrná jízda vlakem
www.facebook.com/HvozdnickyExpres
druhý za **1 Kč**

Koupaliště Píšť
Vstup na minigolf
Vstup na koupaliště
Píšť 531
www.facebook.com/koupalisteaminigolfpist
1 + 1 **zdarma**

Mlýn vodníka Slámy
aktivity v rámci areálu
Háj ve Slezsku - Lhota, K Mlýnu 1
www.uslamy.cz
sleva **20 %**

Muzeum břidlice
Prohlídka muzea
Budišov nad Budišovkou,
Na Mlýnské strouze 230
www.krajinabridlice.cz
dospělý za **cenu dítěte**

Muzeum Hlučínska
Vstup do stálé expozice
Krátkodobé tématické výstavy
Hlučín, Zámecká 4
www.muzeum-hlucinska.cz
sleva **10 %**

Muzeum Chuchelná
Prohlídka muzea
Chuchelná, Mírová 23
www.muzeum-chuchelná.com
1 + 1 **zdarma**

Café Restaurant Mincovna
Sleva na celkovou útratu
Opava, náměstí Republiky 450/17
www.mincovna-opava.cz
sleva **10 %**

Malohoštický skanzen
Prohlídka skanzenu
Opava - Malé Hoštice, Družstevní 137/2
vstup **zdarma**

Restaurace Na Rybníčku
Nealko pití k hlavnímu jídlu
Opava, Na Rybníčku 380/43
www.kdnarybnicku.cz
nealko **zdarma**

Sport Opava
Pronájem kurtů na badminton, squash a ping pong
Opava, Provaznická 318/5
www.sportopava.cz
vybavení **zdarma**

Raketa bowling
6 profesionálních drah
Opava, Krnovská 553/184
www.raketabowling.cz
sleva **60 Kč**

Health park
Vstup do fitness
SPA zóna
Opava, Veleslavínova 299/6
www.healthpark.cz
káva **zdarma**

Muzeum Slezský venkov
Prohlídka muzea
Holasovice 203
www.slezskyvenkov.cz
sleva **20 %**

Obecní dům Opava
Galerie Eisler
Expozice Cesta města
Klub Art
Komentované prohlídky
Opava, Ostrožná 46
www.oko-opava.cz, www.klubart.cz
sleva **20 %**

Dům umění a kostel sv. Václava
Expozice a výstavy
Opava, Pekařská 12
www.oko-opava.cz, www.dumumeniopava.cz
sleva **20 %**

Radniční věž Hláska v Opavě
Výstup na vyhlídku
Opava, Horní náměstí 69
www.opava-city.cz/tic
1 + 1 **zdarma**

Slezské zemské muzeum v Opavě
Prohlídka půdy Müllerova domu
Opava, Komenského 10
www.szm.cz
benefit ke vstupnému

Zámek Kravaře
Komentované prohlídky
Kravaře, Alejní 24
www.zamekkravare.cz
sleva **20 %**

Sadařova stezka - Vitaminátor
Vstup na stezku
Sosnová 107, 793 14
www.vitaminator.cz
sleva **15 %**

Bobaja - prodejna a bistro zdravé výživy
Nákup zmrzliny
Opava, náměstí Osvoboditelů 77
www.bobaja.cz
1+1 **zdarma**

Medoo - zámecká medárna
Káva zdarma
Šilheřovice, Zámecká 3
www.medoo.cz
káva **zdarma**

Penzion Velké sedlo
Sleva na ubytování
Svatoňovice č. ev. 18
www.velkesedlo.cz
4 noci za cenu 3

H.E.A.T. Centrum Opava
Cvičení
Opava, Boženy Němcové 20/1
www.heatopava.cz
1 + 1 **zdarma**

Restaurace U Náhonu
Káva k hlavnímu jídlu
Opava, Jaselská 433/10
www.u-nahonu.cz
káva **zdarma**

Colliery Opava
Vstup do fitness
Skupinové lekce
Opava, Solná 23/24
www.bombgym.cz
sleva **20 %**

Lasertag Opava
Outdoorová laser game
Slavkov u Opavy, K Srdečníku
www.lasertag-opava.cz
sleva **10 Kč**/ hráč

Nestádo - zážitky s koňmi a poníky
Vyjížďky na koních
Háj ve Slezsku - Lhota, K Mlýnu 1
www.nestado.cz
benefit ke vstupu

PEHA Gym
Zvýhodněný vstup na lekce cvičení
Opava, Na Rybníčku 56
www.peha-gym.cz
sleva **20 %**

SK Sportino
Projížďky na koních
Opava, Šafaříková 1221/3
tel.: +420 602 711 705
www.sksportino.cz
sleva **10 %**

Dfitness gym Opava
Vstup do fitness centra
Opava, OC Žabka, Hlavní 1040/120
tel: +420 775 662 374
www.dfitness.cz
sleva **20 %**

Tenis centrum Opava
Bonus k pronájmu kurtů
Opava, Karlovecká 2918/1B
tel: +420 608 733 500
www.tenisovyklubopava.cz
vybavení **zdarma**

Fit trénink Opava
Skupinové lekce
Opava, Popská 181/8
www.fittrenink.cz
sleva **20 %**

Restaurace Split
Sleva na útratu nad 300 Kč
Opava, Olomoucká 75
www.restaurace-split.cz
sleva **5 %**

U Zlatého kříže
Sleva na útratu nad 300 Kč
Opava, Krnovská 33
www.uzlatehokrize.cz
sleva **5 %**

Areál Zdraví
Sleva na útratu nad 300 Kč
Opava, Bílovecká 1167
www.areal-kylesovice.cz
sleva **5 %**

Restaurace Na Střelnici
Sleva na útratu nad 300 Kč
Opava, náměstí Svaté Trojice 157/12
www.restaurace-nastrelnici.cz
sleva **5 %**

Bavaria fitness
Vstup do fitness
Opava, Hlavní 302/68
www.bavaria-fitness.cz
sleva **7 %** z útraty

Bowling Alexandria & Krajewski
Bowlingové dráhy
Opava, Nákladní 388/20
sleva **20 %**

Vodárenská věž Opava - KUPE
kulturně-umělecký prostor
Kavárna
Kino
Opava, Jánská 3014/7
www.kupecko.cz
Káva **zdarma**

Sport Perfekt Opava
Soukromé lekce
Skupinové lekce
Opava, sady Svobody 448/4
www.sportperfekt.cz
sleva **20 %**

Happy sport Opava
Pronájem kurtů
na beach volejbal
Opava, Kolofíkovo nábřeží 51
www.happysportopava.wixsite.com
sleva na pronájem

Rothschild golf club Šilheřovice
Golfové hřiště 9 jamek
Šilheřovice, Zámecká 4
www.golfsilherovice.cz
vstup **zdarma**

Minipivovar a restaurace Panský mlýn
Pivo k hlavnímu jídlu
Opava, U Panského mlýna 267/28
www.panskymlynopava.cz
Pivo **zdarma**

Úniková místnost - Agent 007
Vstup do hry
Opava, Vyhlídalova 2115/11
www.escapegame.cz
sleva **200 Kč**

Fitness Pepa a Solární studio Shark
Vstup do fitness
Solární studio
Opava, U Fortny 49/10
www.pepasport.cz
sleva **20 %**

Penzion a restaurace 3 kaštany
Ubytování v penzionu
Dezert ke kávě v restauraci
Velké Heraltice, Opavská 93
www.3kastany.cz
sleva **10 %**
Dezert **zdarma**

Expozice o historii obce Oldřišov
Prohlídka expozice
Oldřišov, K Zámku 246
www.oldrisov.cz
1 + 1 **zdarma**

Moderně koncipovaná prezentace oldřišovské historie

Aktuální soupis aktivit a jejich benefitů, včetně míst, kde získáte turistickou kartu naleznete na www.opavskocard.cz

TURISTICKÁ KARTA
OPAVSKÉ SLEZSKO

Národní geopark Krajina břidlice

Expozice permoníků

Lom Jakartovice

KRAJINA BŘIDLICE

NÁŠ TIP

Krajina břidlice, jedinečná pohornická krajina rozkládající se na území Nízkého Jeseníku. Oblast poklidných vrcholků, hlubokých údolí a zalesněných strání, do kterých se statečně zařezávají **mladé dravé řeky Odra a Moravice**. Hornina zvaná břidlice se zde těžila po několik staletí, svým sametovým vzhledem zdobila střechy mnoha domů.

Hornictví nechalo v krajině jedinečný otisk, třpytivé odvaly břidlic, ruiny hornických staveb v okolí jámových a stěnových lomů. Nejpřitažlivějším tajemstvím Krajiny břidlice jsou desítky starých dolů na břidlici, ohromující doklady těžké lidské práce. Podzemí ukrývá dlouhé klenuté chodby vyskládané z kamene, malé i nepředstavitelně velké dobývací komory, kilometry vyražených štol. Vydejme se za poznáním této zajímavé krajiny, která zasahuje do dvou turistických oblastí – **Opavské Slezsko a Poodří**.

Muzeum břidlice

KRAJINA BŘIDLICE
. . . kde bije srdce z břidlice . . .

Návštěvu začneme v **Muzeu břidlice v Budišově nad Budišovkou**. Muzeum je situováno do historické barokní budovy mlýna a je významnou architektonickou památkou. Dozvíme se zde vše podstatné o břidlici a Budišovsku. Seznámíme se nejen s historií dolování a zpracování břidlice, ale také zajímavostmi z oborů geologie, paleontologie a samozřejmě také historie. V expozici je možné zhlédnout jedinečné hornické artefakty – unikátní dřevěné důlní vozíky, hornické a pokrývačské nářadí, výrobky z břidlic, staré dokumenty, plány a fotografie. Na vnitřní prostory muzea navazuje venkovní expozice s důlními vozíky, odpočinkovou zónou, imitací štoly a naučnými panely věnovanými paleontologii, botanice i zoologii. Pro rodiny s dětmi bude jistě zajímavá možnost kreslení vodou na břidlicové kameny, pro ty větší zase možnost vyzkušení štípání a ořezávání břidlice ve štípárně.

Nabyté vědomosti se nám budou hodit v terénu, vydejme se na vyznačené naučné stezky. Je jich vybudováno již **téměř 100 km** a všechny jsou věnovány zejména geologickým a hornickým zajímavostem - Břidlicová stezka, Čermákova stezka, stezka K Flascharovu dolu, stezka K Jezernímu dolu a stezka Dědictví břidlice. Poslední jmenovaná naučná stezka vás přivede přes Zálužné, kdysi jednu z významných hornických lokalit, až do obce Mokřinky, ve které se nachází velmi zajímavá miniexpozice břidlicového průmyslu – **Imaginárium břidlice**. Miniexpozice se nachází v objektu rekreačního střediska Bílá Holubice. Na relativně malém prostoru se vám břidlicové hornictví představí prostřednictvím velkoplošných fotografií, videí a zvuků. V Imagináriu břidlice se hradí symbolické vstupné 20 Kč pomocí platební karty.

Nahlédnout do tajů podzemí je přáním mnoha lidí. Krajina břidlice tato přání plní a pro její návštěvníky jsou zpřístupněna již dvě důlní díla. První z nich se nachází v již zmiňované obci Zálužné poblíž Vítkova. **Raabova štola** je jednou ze sedmi štol tzv. Raabových dolů, skrývá se v levém svahu údolí potoka Horník. K cíli nás dovede naučná stezka Dědictví břidlice, na její trase z obce Zálužné ke štole spatříme mohutné odvaly odpadní břidlice a torza kamenných staveb svědčících o bohaté hornické minulosti oblasti. Téměř 80 m dlouhá štola nás dovede do vytěžené důlní komory. Vstup do dolu je možný pouze s průvodci, kterými jsou členové Spolku Zálužné. Štola je přístupná od května do října a prohlídku je nutné si předem rezervovat. Více na **www.os-zaluzne.webnode.cz**.

Druhé zpřístupněné historické důlní dílo se nachází nedaleko města Odry. **Flascharův důl** nás osloví svou dochovanou historickou autenticitou, prohlídková trasa je vedena 400 m podzemních chodeb, ocitneme se v několika dobývacích komorách. Důl je dvoupatrový, patra jsou propojena větracím komínem, ve kterém je dnes nainstalováno lezní oddělení. Při zdolávání téměř 20 výškových metrů pomocí 4 šikmých žebříků, si ověříme nejen svou fyzickou zdatnost, ale také odolnost vůči výškám. Avšak není třeba mít z lezního oddělení obavy, dá se obejít jinou trasou. Flascharův důl je velmi zajímavý díky bohatému provrásnění, které lze pozorovat na několika místech prohlídkové trasy. V jedné z dobývacích komor se nachází impozantní, částečně vytěžená vrása. Ačkoli jsou historie, hornictví a geologie stěžejní témata výkladu prohlídek, na své si přijdou i děti. V jedné z průzkumných štol dolu na ně čekají permoníci Šiferové.

Novinkou letošní sezóny je netopýří štola, ve které jsou nainstalovány modely netopýrů a vrápenců v hibernujícím stavu. Prohlídku je nutno si rezervovat na **www.flascharuvdul.cz**.

Štípání břidlice

Flascharův důl

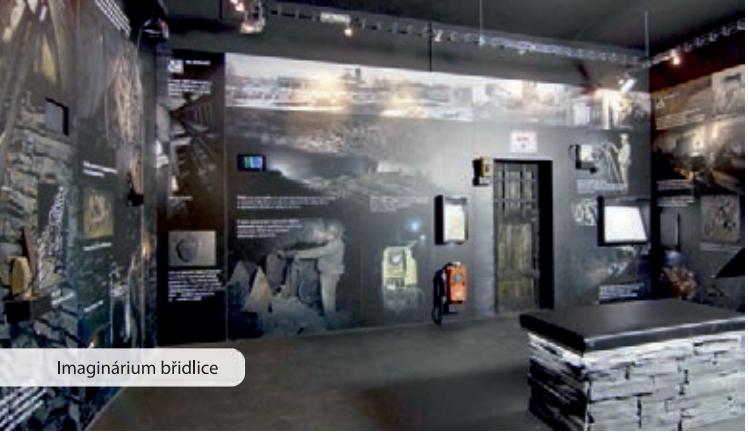

Imaginárium břidlice

Naučná stezka K Flascharovu dolu

Avšak Krajina břidlice není výjimečná jen těžbou břidlic. Ještě před necelými dvěma miliony lety byly v severní části geoparku aktivní vulkány, jedny z nejmladších sopek v České republice. Dochované kuželovité vrcholy vyhaslých stratovulkánů jsou dominantami Bruntálska. Sopečnou krajinu dotváří těžbou odhalené lávové proudy a sopečné pumy povalující se volně v krajině. Přírodní památky Velký Roudný, Malý Roudný, Uhlířský vrch, Venušina sopka a Razovské tufity jsou v kombinaci s vodní plochou přehrady Slezská Harta vítaným zpestřením při pobytu v poklidné krajině.

Krajinu břidlice můžeme **poznávat také na kole**. Průměrná nadmořská výška pahorkatiny Nízký Jeseník je kolem 480 m.n.m, nejvyšší vrchol Slunečná se nachází v 800 m.n.m a nejnižším bodem je niva řeky Odry, která se rozprostírá v údolí přibližně kolem 200 m.n.m. Většina cyklotras je vedena mírně zvlněným terénem, který vyhovuje pohodovým rodinným vyjížďkám. Jen místy nás příkrá údolí řek Odry a Moravice přinutí také k větším sportovním výkonům. Cílem našich cyklovýletů mohou být rozhledny. Betonovou rozhlednu ve tvaru dělostřelecké tvrze nalezneme citlivě zakomponovanou do linie pohraničního opevnění u obce Stěbořice, klid a energii načerpáme ve slunečních lázních u Těchanovické vyhlídky, na nejvyšší horu Jeseníků – Praděd dohlédneme z rozhledny Halaška u Budišova nad Budišovkou a krásné výhledy do Moravské brány, na Beskydy a Hostýnské vrchy nám poskytnou dvě rozhledny u města Odry. V národním geoparku se jich nachází devět a každá je něčím originální.

Krajina břidlice nabízí výjimečné sportovní, turistické i poznávací zážitky, zajímavou architekturu, místa nádherných výhledů a krásu v detailu přírody. Dýchne na nás pokora před řemeslnou zručností, namáhavou prací a osudy lidí, kteří v této oblasti žili. Krajina břidlice je útočištěm před dnešní zrychlenou a hektickou dobou, načerpáme z ní vnitřní klid, dopřejeme duši odpočinek a tělu pohodovou aktivitu. Přijeďte si do Krajiny břidlice pro nezapomenutelné zážitky. **Těšíme se na Vás!**

Typicky bílé rozcestníky a posezení

Raabova štola

Malování na břidlici

www.krajinabridlice.cz

krajinabridlice

krajinabridlice

Přírodní park Moravice

Jen málokteré místo dýchá takovou krásou a kouzlem, jako přírodní park kolem řeky Moravice. Milují to tady vodáci, cyklisté, pěší turisté i jezdci na koních. Údolí řeky Moravice je v úseku od Kružberku po Hradec nad Moravicí jedno z nejkrásnějších říčních údolí v České republice. Místy řeka vytvořila i kaňon se stěnami vysokými až 120 metrů. Obdivovat tady můžete staleté buky a duby, habry a jedle. V lesích žijí všechny druhy vysoké zvěře, včetně jelenů. Domov tady mají divočáci i vzácní jezevci. Hnízdí tady velké množství vzácných ptáků, zahlédnout můžete i čápa černého.

Parkem vede síť turistických cest, je tady několik naučných stezek a mnoho oblíbených vyhlídek s pohledem na krajinu a řeku. Vysoko nad řekou se na skalním ostrohu tyčí zřícenina hradu Vikštejnu. Milovníci technických památek mohou obdivovat 3,5 km dlouhý Weisshuhnův kanál, který sloužil jako papírenský náhon.

Zřícenina hradu Vikštejn

Řeka Moravice

Dominantou **města Budišov nad Budišovkou** je barokní kostel Nanebevzetí Panny Marie, který má netradičně orientované kněžiště k východu tak, aby průčelí směřovalo k náměstí. Střecha kostela je krytá břidlicí.

Vedle stojí starý památník středověkého práva – smírčí kříž. Kulturní památkou je městská radnice z roku 1635 s původním znakem města, jehož součástí je i mlátek a želízko, jako vzpomínka na dávnou hornickou činnost ve stříbrných a olověných dolech. Významnou ukázkou vrcholného baroka je budova fary. Centrum města, v němž se nachází několik architektonicky zajímavých domů, je chráněnou památkovou zónou.

Město Vítkov leží uprostřed krásné přírody v členitém terénu Vítkovské vrchoviny, která náleží k celku Nízkého Jeseníku. V samotném městě najdeme mnoho krásných zákoutí a přírodních zajímavosti.

Vedle parčíku v Husově ulici, jemuž dominuje socha klečící ženy z pálené hlíny, můžete obdivovat více než 300 let starou lípu velkolistou. V parku, který byl založen roku 1906, najdete mnoho krásných dřevin a po ránu zde uslyšíte strnady, pěnkavy, sýkory a další ptactvo. Vítkovský park je kulturní památkou. V nedalekém rybníčku plném leknínů, v Komenského ulici, vesele kuňkají žáby.

Hvozdnický expres

Hvozdnický expres je název výletního vlaku, který vás proveze romantickým okolím řeky Hvozdnice a vystoupáte do království břidlice. Na trase poznáte rozsáhlou úrodnou oblast zelí a obilí, lesní království, ale také se budete moci těšit dalekými výhledy a historickými a přírodními památkami. To vše naleznete na trati Opava východ – Svobodné Heřmanice. V jízdním řádu je trať označena číslem 314 a výletní vlak zastavuje ve všech zastávkách na trati

Výletní vlak Hvozdnický expres provozuje společnost Railway Capital a svézt se s námi můžete od června do 28. září o víkendech a svátcích 3x denně, v sobotu jede ještě jeden večerní spoj navíc. Výlet Hvozdnickým expresem je ideální k přiblížení se přírodní rezervaci Otická sopka, naučné stezce Hvozdnice, větrnému mlýnu v Cholticích, naučné stezce Pilný mlýn, začátku turistické značky z Mladecka k vodní nádrži Kružberk. Navštívit můžete také sbírku vojenské techniky Deštná, nebo chov koní a skupinu břidlicových jezírek v Jakartovicích.

Přesný jízdní řád a další informace:

www.railwaycapita.cz

www.mikroregionhvozdnice.cz

HvozdnickyExpres

TURISTICKÁ KARTA

DRUHÁ JÍZDENKA ZA 1 KČ

na KOLE i PĚŠKY

aplikace, která vám ukáže směr!

Za vznikem mobilní cykloturistické aplikace stojí tým lidí, zapálených turistů a cyklistů, kteří mají více než devatenáctileté zkušenosti v oblasti cestovního ruchu a cestování po celé České republice.

Jejím úkolem je oslovit a zaujmout co nejširší věkový záběr populace, která buď již poznává krásy naší země nebo se k tomu teprve chystá.

Stáhlo si ji více než milion uživatelů a je určena pro platformy Android, iOS a od roku 2020 ji najdete i na platformě Huawei.

Na Kole i Pěšky slaví i úspěchy. Na 4. ročníku soutěžní přehlídky turisticko-propagačních materiálů „TURIST PROPAG“, získala v kategorii „Turistická informace roku 2019“ 3. místo a také Zvláštní cenu České asociace novinářů a publicistů cestovního ruchu Czech TravelPress, v roce 2020 pak zaujala místo druhé.

Bezplatná aplikace pro chytré telefony a tablety funguje jako turistický plánovač a průvodce v jednom. Zahrnuje v sobě informace o krajích, městech, destinacích a jiných zajímavých oblastech. Dále v ní najdete stezky, navigaci i databázi tzv. „bodů zájmu“. Uživatel se tak dozví, jaké služby může v dané lokalitě využít, jaké kulturní, přírodní nebo architektonické zajímavosti navštívit, či kde se dobře najíst. Cílem aplikace je tedy přivést turisty do regionů, měst a obcí, a nabídnout jim co nejvíce podnětů k poznání dané lokality. Milovníci pěší, cykloturistiky, nebo i ti, kteří přijedou na dané místo vlakem či autem se pomocí aplikace ihned dozví, kde se nachází jejich „bod zájmu“ a dokáží o něm získat detailní informace jakožto telefonní číslo, adresu, odkaz na www stránky apod.

Navštívit také můžete facebookový nebo instagramový profil Na kole i pěšky, kde najdete každý den zajímavý TIP NA VÝLET, nebo různé soutěže o hodnotné ceny. Několikrát ročně zde probíhají zajímavé kampaně, pro všechny milovníky turistiky. Například kampaň BUĎ VIDĚT NA KOLE I PĚŠKY zaměřená na maximální zvýšení viditelnosti cyklistů a chodců, nebo také BATOHY A TAŠKY NA KOLE I PĚŠKY, která je zaměřená na co největší redukci plastových sáčků, a určená jako prevence před znečistěním přírody tímto odpadem.

Tým lidí, kteří stojí za vznikem aplikace, se aktivně účastní veletrhů zaměřených na turistiku a spolupracuje s velkou většinou měst a obcí po celé České republice. Díky tomu se můžete na facebooku či Instagramu dozvědět o různých akcích, které pořádají.

NA KOLE I PĚŠKY má zkrátka co nabídnout! Stáhněte si ji a vyzkoušejte!

Na kole i pěšky | Na kole i pěšky official | #nakoleipesky | www.nakoleipesky.cz | Google play | Apple Store | AppGallery

Populární i tradiční akce

Město vítá léto	17.6.	Opava
Budišovské letnice	17.-18.6.	Budišov nad Budišovkou
Slunovrat	23.-25.6.	Opava
Uvítání prázdnin na Hlučínském jezeře	25.6.	Hlučín
Sudický odpust	25.-26.6.	Sudice
Rohovský odpust	2.7.	Rohov
Festival kultury a hlučínských řemesel	3.7.	Hlučín
Holba Rock na grilu	22.-23.7.	Opava
Štěrkovna Open Music	28.-30.7.	Landek Park
Odpust v Píšti	5.-8.8.	Píšť
Kobeřický odpust	12.-14.8.	Kobeřice
Pony Express	18.8.	Opava
Do Opavy na Fidorku, do Krnova na Kofolu	27.8.	Opava - Krnov
Moravské hrady	19.-20.8.	Hradec nad Moravicí
Kravařský odpust	19.8.-22.8.	Kravaře
Chodníčky k domovu	2.-3.9.	Opava
Malohoštický odpust	4.9.	Malé Hoštice
Bezručova Opava	od 6.9.	Opava
Oldřišovský odpust	9.-11.9.	Oldřišov
Výstava hroznů Slezska	9.-11.9.	Velké Hoštice
Velkohoštické dožínky	10.9.	Velké Hoštice
Den čisté dopravy	17.9.	Opava, Hradec n.M,
Otické zelné slavnosti	17.9.	Otice
Kobzolfest	17.9.	Bolatice
Svatováclavské slavnosti	28.9.	Vikštejn
Svatomartinské slavnosti	11.11.	Opava

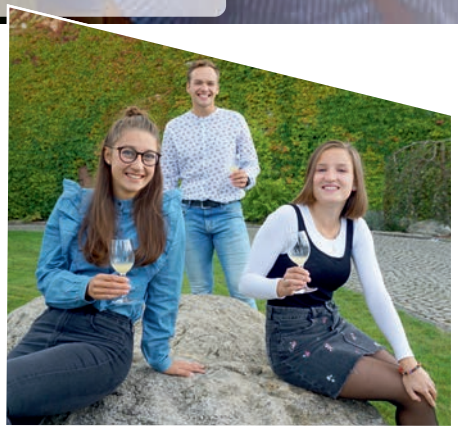

Slezské zemské muzeum

TURISTICKÁ KARTA

BONUS KE VSTUPENCE

NÁŠ TIP

Umožňujeme studium naší sbírky, ve které evidujeme více než 2,5 milionu muzejních sbírkových předmětů, studentům a badatelům. Zapůjčujeme také své sbírkové předměty ke studijním a prezentačním účelům, a to i do zahraničí. Rovněž spravujeme historický knižní fond, veřejnou vědeckou knihovnu s téměř 300 000 svazky a sbírku písemností archivní povahy.

Jako vědecko-výzkumná organizace provádíme základní a aplikovaný výzkum nebo experimentální vývoj a šíříme výsledky těchto aktivit prostřednictvím výuky, publikování nebo převodu technologií. Vydáváme a veřejně šíříme periodické i neperiodické publikace a tiskoviny. Realizuje také archeologické výzkumy a archeologický dohled v Moravskoslezském kraji, případně na dalším území vymezeném vzájemnou dohodou.

Slezské zemské muzeum je nejstarším a třetím největším muzeem České republiky a shromažďuje sbírku hmotných dokladů vývoje přírody, včetně živých rostlin a živočichů, prehistorie, historie české i zahraniční provenience, zejména však z území historického Slezska, severní a severovýchodní Moravy.

Müllerův dům

V opavské **Historické výstavní budově** je k vidění stálá expozice Slezsko nabízející to nejzajímavější z kulturně-historického a přírodního bohatství Slezska. Nově byl tento areál rozšířen o tzv. Müllerův dům, kde se konají jak kulturní akce, tak menší výstavy. Tento expoziční areál obsahuje také velkou zahradu osázenou krajovými odrůdami dřevin, ve které se konají taktéž nejrůznější akce a edukační aktivity.

Vojenskou historii a zejména historii II. světové války prezentujeme v **Národním památníku II. světové války v Hrabyni**, který se nachází na cestě mezi Ostravou a Opavou. Tento expoziční areál je doplněn také ukázkou dobové vojenské techniky. Národní památník je v tomto roce uzavřen z důvodu rekonstrukce, jeho otevření je naplánováno na začátek sezóny v roce 2023, a návštěvníci se mohou těšit na zcela novou a moderní dynamickou expozici reflektující problematiku II. světové války na našem území.

Milovníci přírody by si určitě neměli nechat ujít návštěvu **Arboreta Nový Dvůr**, které se nachází u Stěbořic nedaleko Opavy. Tento rozlehlý expoziční areál tvořený unikátní dendrologickou kolekcí je doplněn i pěstebním skleníkem, do kterého mohou návštěvníci nahlédnout, a také Zoo-koutkem, který se těší oblibě zejména u našich nejmenších návštěvníků. V arboretu každoročně přibývá několik nových prvků, které doplňují stávající parkovou expozici, jako jsou např. rašeliniště, jezírka, herní prvky, altány atp.

Arboretum Nový Dvůr

Srub Petra Bezruče

Osobnosti nejvýznamnějšího slezského básníka Petra Bezruče je věnován jak **Památník Petra Bezruče** na opavské Ostrožné ulici, který shromažďuje také veškeré literární dědictví našeho regionu, tak **Srub Petra Bezruče na Ostravici** v Beskydech dochovaný ve zcela autentické podobě, v jaké jí básník během svého života obýval.

V současné době spravuje muzeum celkem šest expozičních areálů, které se nacházejí napříč Moravskoslezským krajem.

Památník Petra Bezruče

Národní památník II. sv. války

Prvorepublikové vojenské opevnění, které bylo připraveno chránit naši zemi před vpádem cizích vojsk, zahrnuje **Areál čs. opevnění Hlučín-Darkovičky**, kde můžete navštívit plně vybavený pěchotní srub v takovém stavu, v jakém byl na konci 30. let 20. stol. dokončen. Tento expoziční areál procházel v letech 2021/2022 rozsáhlou rekonstrukcí, avšak na letní sezónu roku 2022 již bude návštěvníkům otevřen.

Každoročně připravíme více než tři desítky výstavních projektů a to jak ve vlastních výstavních prostorách, tak exteriérech, případně i v jiných institucích a to i v zahraničí. Dále pořádáme několik desítek kulturních akcí pro nejširší veřejnost jako např. přednášky, komentované prohlídky, tvůrčí dílny, doprovodné programy k výstavám, edukační aktivity pro děti a mládež, vzpomínkové a pietní akce atd. Je pro nás potěšujícím faktem a odměnou naší práce, že návštěvnost muzea každoročně narůstá.

Velice nás těší také spolupráce s veřejností – v posledních letech se nalezla celá řada štědrých dárců, kteří věnovali do naší muzejní sbírky řadu unikátních předmětů. A proto pokud máte doma jakékoliv přírodniny nebo nejrůznější historické předměty včetně fotografií, budeme rádi, když nám je nabídnete. Zaručíme vám jejich uchování pro další generace a budou navždy spojeny s vaším jménem.

Areál čs. opevnění Hlučín—Darkovičky

www.szm.cz

szmopava

slezskezemskemuzeum

To nejlepší z moravskoslezské gastronomie

Pojez fest

13.8.22 Karlova Studánka

3.9.22 Ostravice

báječné jídlo a pití / skvělé restaurace
stylové kavárny / lokální farmy
regionální výrobci / kulinářské workshopy
gastrofestivaly s kulturním programem

HITRÁDIO ORION · ZVOSKA · RADEGAST · kofola · Moravskoslezský kraj · MSTOURISM

pojez · pojez.fest · www.pojez.cz

Opavské Slezsko regionální produkt®

OPAVSKÉ SLEZSKO přináší na křídlech tradic to nejlepší z regionu

Opavské Slezsko je pestrý region. Malebný pro milovníky romantiky, drsný pro milovníky dobrodružství. Každý si najde to své. Na kopcích i v údolích řek, u jezer a rybníků či na cvičné lezecké skále. V průběhu celého roku zažijete nespočet tradičních akcí a potkáte velké množství šikovných lidí, kteří vědí, co dělají. To vše dohromady utváří region, ve kterém můžete smysluplně strávit čas, dobře a chutně se najíst a vyspat, něco se dozvědět, objevovat tradice a řadu historických, kulturních i přírodních zajímavostí. A nádavkem si můžete koupit krásný regionální suvenýr.

Pojďte se na toto místo podívat prostřednictvím certifikovaných výrobků, zážitků a služeb, které získaly a obhájily značku OPAVSKÉ SLEZSKO regionální produkt.

Sýry z farmy Magdaléna

Co je to značka OPAVSKÉ SLEZSKO regionální produkt?

Jde o označení výrobků, zážitků a služeb, které prošly náročným certifikačním řízením a získaly možnost používat známku OPAVSKÉ SLEZSKO regionální produkt. Nejdůležitějšími kritérii jsou tradice, kvalita, původ v regionu a řemeslo. Značka tak pomáhá s propagací místních produktů a služeb, řemeslníkům, umělcům, farmářům, potravinářům. A zákazníkovi dává jasně najevo, že jde o výrobek zdejší, tradiční a kvalitní.

Řemeslné výrobky můžete zakoupit v turistických a informačních centrech v Opavě, Hlučíně a v Hradci nad Moravicí. Řada výrobců provozuje také své vlastní prodejny, případně prodává ze dvora nebo na e-shopu. A nakonec, mnoho lokálních potravin je k dostání také ve farmářských prodejnách nebo na farmářských trzích v regionu.

Je libo velkou výletnickou svačinu?

I na výletě člověku vyhládne a rád si dá něco na zub. Dáme vám pár tipů, kde se můžete zastavit a okusit to pravé z Opavského Slezska. Máte-li mlsné jazýčky a upřednostníte sladký koláček všemožných chutí a náplní, dejte si některý z regionálních koláčů. V Hradci nad Moravicí nesmíte minout cukrárnu a pekárnu KAMAHAJ, v Opavě se zastavte pro Koláčky od Kačky, v Píšti si dejte Prajzský svatební koláč z pekárny Gobe a v Bolaticích Bolatický svatební koláč z pekárny AZPEK.

Pro skvělé kozí a kravské sýry a další výrobky, se zastavte na Kozí farmě Magdaléna ve Štítině. Když si přivstanete a na farmu dorazíte od pondělka do soboty mezi osmou a desátou hodinou ranní, můžete mít bezva výživnou snídani. Pro veřejnost a zákazníky je farma otevřená také mezi sedmou a osmou hodinou večerní.

A nebojte, nezapomínáme ani na gurmány, kteří si rádi dají poctivou uzeninu, klobásku či zabíjačkové speciality. Doporučíme třeba vyhlášenou Zabíjačku z Větřkovic z řeznictví Lubomíra Hluchého, klobásy a šunku z Vršovic z řeznictví Pavlík, játrovku z řeznictví Vilášek v Kravařích a také produkty z Farmy Střední dvůr. Netradiční pštrosí speciality nabízí Pštrosí vršek Wieder, které můžete koupit třeba v prodejně Cheesy v Opavě. Když projedete všechna zmiňovaná řeznictví, tak zároveň poznáte velkou část našeho regionu.

Nakonec by to chtělo zapít lahodným mokem. Malé pivovary patří k velice oblíbeným letním zastávkám. Pokud budete mít cestu do Rohova, určitě si zajděte do hospody U Komárků na točený Rohan. Pokud byste chtěli ochutnat i jejich vyhlášená pečená kolena, musíte si je objednat několik týdnů dopředu. Ideální zastávka na výletě je také v minipivovaru Slezan v Leskovci-Kasárna, nebo ve Vítkově v pivovaru Vikštejn.

Stylový oběd a relaxace

Mlýn vodníka Slámy leží na ostrově, který se rozkládá mezi břehy řeky Opavy a mlýnským náhonem, ve Lhotě, místní části Háje ve Slezsku. Areál je ideálním místem k relaxaci – najdete zde konírnu, muzeum mlynářství, rybník, jez, park s altánem, minizoo nebo bylinkovou zahrádku. V restauraci U Mlynáře každý týden připravují nové týdenní menu z čerstvých sezónních surovin a hosté tak mají možnost objevovat chutě, v nichž se snoubí poctivost české kuchyně a nápaditost moderní gastronomie. Areál nabízí možnosti ubytování v krásném penzionu zařízeném ve venkovském stylu či v prvorepublikových apartmánech o celkové kapacitě až 39 lůžek.

Jedinečnou dobovou atmosférou dýchá také areál stylové restaurace Slezský grunt ve Smolkově. Ochutnáte tradiční slezskou kuchyni v její fascinující jednoduchosti a dopřejete si neopakovatelný kulinářský zážitek. Své kouzlo má i předzahrádka s masivními lavicemi, umístěnými pod třemi platany, která vás přenese daleko, daleko za město... Svůj džbánek piva, vína či letní limonády si zde mohou vychutnat kolem jedoucí cyklisté i rodiny s dětmi na odpolední procházce.

Minikoláčky Kamahaj

Regionální pivo

Mlýn vodníka Slámy

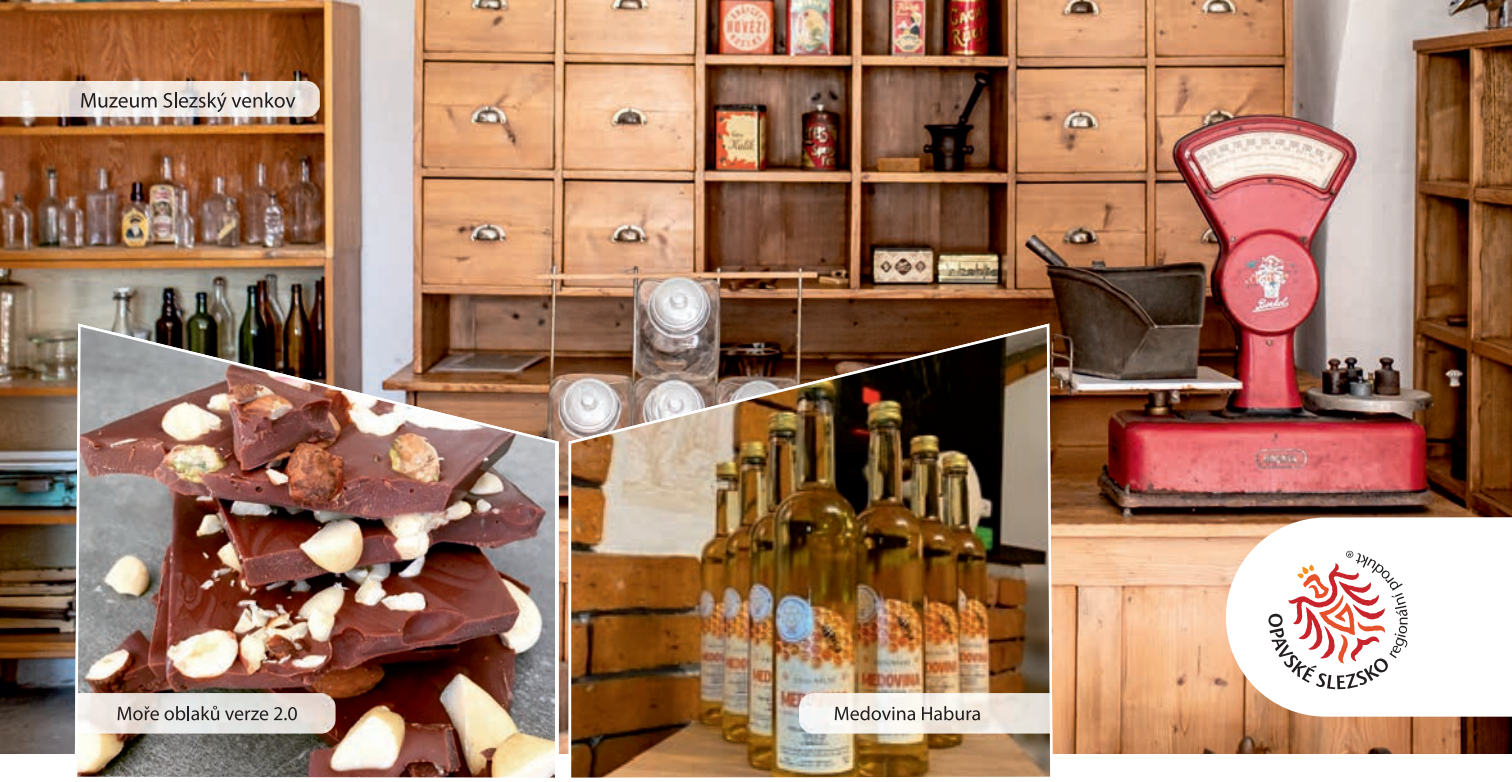
Muzeum Slezský venkov

Moře oblaků verze 2.0

Medovina Habura

Další tipy na dobroty

Každá receptura si občas zaslouží inovaci. MoonChocolate vylepšili oblíbenou ořechovou čokoládu s poetickým názvem Moře oblaků. „Dosavadní vlašáky jsme vyměnili za kupu jiných ořechů a tu čokošku jsme jimi doslova narvali, takže si představte, jak se zakousnete tady do kešu, tam do lískáče, vedle do mandle a o kus dál třeba do pekanu. Fakt jsme jimi v tomhle případě nešetřili," říká Zuzana Mikovská, tvůrce vesmírných chutí z MoonChocolate. Tak neváhejte a oslaďte si léto. MOŘE OBLAKŮ 2.0 a mnoho dalších dobrot čeká na eshopu www.moonchocolate.eu

Zelených vitamínů není nikdy dost. Zkuste tedy flancky. A aby svět byl pestřejší, už v zimních měsících zkoušeli Fischerovi z Flancek pěstovat jedlé květy. „Radujeme se z každého kvítečku, a hlavně žasneme nad těmi barvami. Věřím, že restaurace budou mít radost, že nepravidelně najdou u nás v nabídce i tuto parádu," podělila se o svou radost Alena Fischerová. A my máme taky radost, protože jedlé květy vypadají a chutnají opravdu parádně. Zkuste objednat na www.flancky.cz

Mezi držiteli značky OPAVSKÉ SLEZSKO regionální produkt máme včelařů hned několik. Teď se ale zaměříme na Jaroslava Haburu ze Závady. Jeho nadšení je nakažlivé a po krátkém hovoru s ním o včelách, medu i medovině máte chuť začít hned sami včelařit. Po domluvě můžete navštívit jeho malý medový sklípek a ochutnat medovinu připravenou z nejlepších medů. Přitom si můžete vyslechnout povídání o jednom malém včelařství, rodinné historii, pečení medovníků nebo třeba o zajímavém včelím měření.

A kam tedy vyrazit v Opavském Slezsku?

Turistické noviny jsou plné tipů na zajímavé výlety, návštěvy, procházky, cokoliv si jen vzpomenete. Přidáme ještě tip na návštěvu Muzea Slezský venkov v Holasovicích. Zdejší muzejní expozice zachycují život na slezské vesnici v první polovině 20. století a nachází se v prostorách bývalého velkostatku. Původní hospodářské budovy slouží jako výstavní prostory, kde se prezentuje tehdejší způsob bydlení, výroba a skladování potravin, řemesla, obecná škola, hospodářské stroje, zařízení a nářadí.

Další tip vás zavede do Hlučína, malé prodejny Vřes Caffé, kde si můžete objednat zážitkové pražení kávy. Znamená to, že si vyberete zelenou kávu, navážíte ji, upražíte si ji pod odborným dohledem, zabalíte a odnesete s sebou. Kdy jindy se vám to poštěstí?

Flancky a jedlé květy na tvarohu z farmy Magdaléna

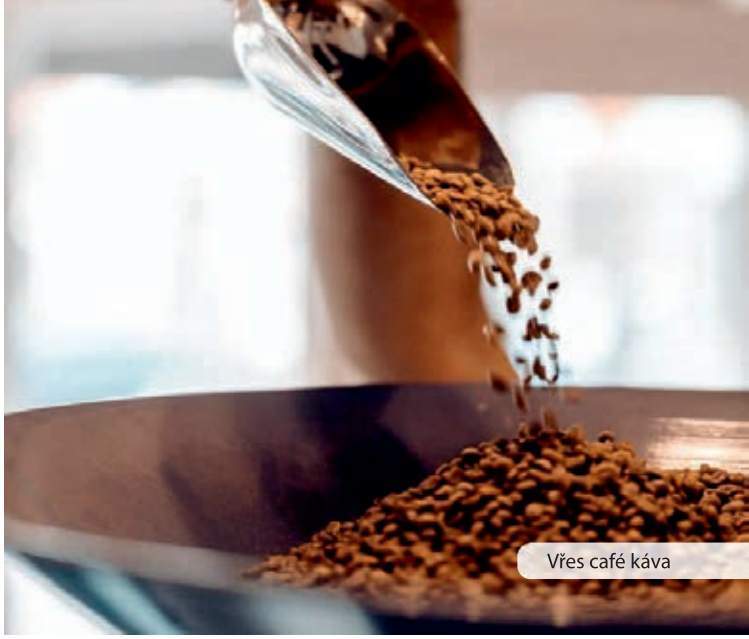
Vřes café káva

Bylinný čaj - Renáta Jahodová

Festival oslavy bylin v Opavě

Srdečně zveme malé i velké na Festival Oslavy bylin v sobotu 6. srpna od 10 do18 hodin v Sadech Svobody v Opavě. Festival je vyjádřením respektu k přírodě, vztahu mezi přírodou a člověkem. Tento, již čtvrtý ročník zahájí svým zpěvem skupina Čarozpěv. Festival vás přivítá vůněmi čerstvých i sušených bylin, příjemnou rodinnou atmosférou a hlavně programem nabitým praktickými ukázkami, ochutnávkami a přednáškami. Svou kreativitu můžete naplno rozvinout v našich dílničkách při výrobě bylinkové masti, koupelové bylinné soli, tvorbě sypané mandaly z bylin a krystalů, a veršováním pro naši bylinkovou královnu. Zasadíte si i bylinku do květináče. Čeká vás velkolepá poznávačka čerstvých bylin a malování Kola roku. Vaše žaludky zasytí a chuťové pohárky oblaží kvalitní vegetariánské jídlo a pití prodchnuté bylinkami. V altánku na Ptačím vrchu budou probíhat přednášky. Těšit se můžete na paní Jarmilu Podhornou - Gemmoterapie, dále Zavlažování nádobami OLLA, Aromaterapie - Aromuli a jejich využití, Proč používat ručně vyráběná mýdla, Umění vykuřování bylinami, Kouzlo bubnů. V naší Relax zóně posedíte v lehátku s vodními dýmkami a pohodovými drinky. Nedílnou součástí je také jarmark, kde si můžete nakoupit kvalitní jedlé i nejedlé bylinkové výrobky, zejména regionálních značek a malých firem. Krásný festivalový den ukončí svým vystoupením skupina Luna. Vstup na festival je volný, na přednášky je vstupné dobrovolné. Více informací na festivaloslavybylin.cz.

Prázdninami léto nekončí

Čas dovolených sice s prázdninami skončí, ale o zajímavé akce v regionu není nouze. Příkladem jsou třeba Otické zelné slavnosti. Obec Otice je proslulá zelím. Zejména tím kysaným. Kroniky uvádějí, že se v obci pěstovalo už od roku 1886. Tradici pěstování a zpracování zelí udržuje dodnes ZP Otice a. s. Jak obec Otice, tak Zemědělský podnik Otice dbají na každoroční zelné slavnosti, které tuto tradici připomínají. Společnou oslavu zelí organizují už od roku 2011. Pro obyvatele Otic i pro širokou veřejnost je připraven bohatý program pro všechny generace, kulinářské soutěže, jarmark regionálních produktů, tematické výstavy hospodářských zvířat či zemědělských strojů, soutěže v krouhání a šlapání zelí. Během dne můžete ochutnat tradiční místní pokrmy jako je zelňačka, kačena, knedlík a zelí, domácí koláče, krajová piva. Akce podporuje spolupráci mezi obcí, zemědělci, školou a obecními spolky, policií a hasiči. Vznikla na podporu místních produktů s cílem zvýšit povědomí o výrobě a zpracování zelí a oslavit ty, kteří se na jeho výrobě a zpracování podílejí.

Zaujali vás regionální výrobci? Rádi byste některou z farem či řemeslných dílen navštívili? Příležitost budete mít u vybraných producentů v rámci **akce PORTA APERTA** – brány farem, dílen a výroben dokořán. Dne 17. září budou mít v rámci celorepublikové akce otevřeno i někteří výrobci v regionu Opavské Slezsko. Sledujte informace na stránkách **www.regionalni-znacky.cz/opavske-slezsko** Tam najdete také kontakty na všechny držitele značky **OPAVSKÉ SLEZSKO regionální produkt**.

SADAŘOVA STEZKA

TIP na sobotu s dětmi

Zvažujete, jak a kde dopřát dětem zábavu?

Přinášíme vám tip na prázdninový sobotní program plný zážitků, poznání a pohybu na čerstvém vzduchu..

Nedaleko od Opavy směrem na Bruntál v obci Sosnová provozuje společnost Vitaminátor s.r.o. unikátní projekt s názvem Sadařova stezka. Nejedná se jen o nudné putování zemědělskou krajinou. Sadařova stezka přináší na informačních tabulích řadu zajímavostí o pěstovaných plodinách i o životě zvířecích a ptačích obyvatel sadu. Dětem je umožněn volný pohyb v okolní přírodě a mohou být i součástí programu. Sadařova stezka přivede návštěvníky až k lanovému centru. To je přizpůsobeno dětem od 4 do 12 let. Odměna za absolvování je sladká. Jak jinak, než pořádná dávka Vitaminátoru, který děti důvěrně znají ze škol díky jejím stoprocentním šťávám. Rodiče s dětmi si také mohou po absolvování stezky připravit na venkovním ohništi vlastní špekáček a užít si atmosféru přírody.
Čerstvé ovocné a zeleninové šťávy budou mít možnost děti i rodiče ochutnat na místě i odnést si je domů.
Tím však pobyt v sadech nemusí rozhodně končit. Rodiče s dětmi si mohou v průběhu letních měsíců vyzkoušet práci při samosběru ovoce.

V letošním roce bude Sadařova stezka otevřena poprvé v sobotu 18.6., kdy na vás čeká mnoho soutěží a zábavy.

VITAMINÁTOR®
RODINNÁ FIRMA S TRADICÍ

Je důležité se PŘEDEM rezervovat:
Web: **www.vitaminator.cz**
Mail: **petra@vitaminator.cz**
Tel.:**+420 737 664 930**

Zde naleznete průběžně všechny termíny Sadařovy stezky v letních měsících.

medoo
zámecká medárna

místo, kde to voní po medu

Jsme rodinná firma, sociální podnik, a říkáme si Medoo. Uprostřed šilheřovického parku, jen 15 minut z hlučného centra Ostravy provozujeme naši Zámeckou medárnu. Klidnou oázu, odkud se line sladká vůně medu a přátelská atmosféra.

TURISTICKÁ KARTA
KÁVA ZDARMA

Zámecká medárna MEDOO, Zámecká 3, 747 15 Šilheřovice / **+420 734 467 089** / **www.medoo.cz** / medoo_silesia

Muzeum Hlučínska

TURISTICKÁ KARTA

-10 %

NÁŠ TIP

Malé muzeum velkých možností – i tak by se dalo charakterizovat Muzeum Hlučínska. Najdete jej na hlučínském zámku a jeho vlajkovou lodí je stálá expozice **Kdo jsou lidé na Hlučínsku**. Netradiční prezentace dramatického 20. století vás jistě překvapí a upoutá. Expozice přibližuje nejen dějiny Hlučínska jako takové, ale zrcadlí na jejich příkladu svébytnost celého středoevropského prostoru. Etnická různorodost, prolínání kulturních vlivů i proměny hranic zde byly častým jevem.

V Muzeu Hlučínska se ponoříte do virtuální reality

Virtuální realita vás díky nasazení speciálních brýlí doslova přenese do minulosti. Prohlédnete si tak již neexistující místa, jako byla například barokní kaple na náměstí, nebo zažijete některé z klíčových událostí 20. století na Hlučínsku. O svůj příběh se s vámi podělí jedna z místních žen, animovaná postavička Trudka, která je zároveň jakousi průvodkyní spletitou historií. Ve virtuální realitě můžete sahat na exponáty a prohlížet si zaniklá místa. V českých muzeích je virtuální realita naprostou novinkou.

Otevírací doba stálé expozice:

Út – Pá: 9–12 / 13–17 **So:** zavřeno* **Ne:** 9–11:30 / 14–17

* o letních prázdninách nedělní otevírací doba

www.muzeum-hlucinska.cz **muzeumhlucinska** **muzeumhlucinska**

Szlak Wież Widokowych Euroregionu Silesia Stezka Rozhleden Euroregionu

SILESIANKA

Rozhledna Šibenice

Rozhledna Staré Těchanovice

Rozhledna na Hraničních meandrech Odry

SILESIANKA – to je název nové přeshraniční stezky rozhleden a vyhlídkových míst v Euroregionu Silesia. Zahrnuje 34 stávajících i nově vybudovaných objektů nejrůznějšího charakteru na české a polské straně hranice propojených do ojedinělého turistického produktu, který je návštěvníkům k dispozici od letošní turistické sezóny.

Návštěvníci stezky se mohou kochat pohledy z výšky na starobylá města, rozhlédnout se do krajiny, nechat se vtáhnout do industriální atmosféry či historie území česko-polského příhraničí. Opavská Hláska, vyhlídka nad tzv. Začarovanou zahradou v Arboretu v polské Ratiboři, Bolt Tower v Dolní oblasti Vítkovice, železobetonová rozhledna Šibenice u Stěbořic, připomínající dobu budování československého vojenského opevnění, rozhledna na unikátních meandrech Odry v polských Chałupkách či téměř třicetimetrová rozhledna Halaška u Budišova nad Budišovkou, nabízející fantastické rozhledy od Jeseníků až po Beskydy – to vše a mnohem více stezka nabízí.

Nejen pro milovníky rozhleden je od června 2022 připraven věrnostní program s motivační soutěží pro získání mnoha zajímavých odměn, např. 3D modely, přívěšky v podobě klíčenky nebo hry. Na jednotlivých objektech jsou umístěny tabulky s informacemi a QR kódem, prostřednictvím kterého se mohou zájemci zapojit do programu na webových stránkách Silesianky. Na tabulkách jsou připevněna i kovová razítka, která je možné překopírovat do tzv. vandrbuchu, a na vybraných místech je také možné získat klasické inkoustové razítko. Odměny si pak lze vyzvednout na vybraných místech, mimo jiné v Turistickém informačním centru v Opavě. Zde budou pro zájemce k dispozici zdarma i nejrůznější propagační materiály – kromě zmiňovaného vandrbuchu pro sbírání tradičních razítek také ilustrovaná mapa celé stezky a brožura ve čtyřech jazykových mutacích, nabídky tematických výletů pěšky, na kole i autem či karty jednotlivých objektů s nabídkou zajímavostí v okolí.

Celou stezkou návštěvníky provází postavička SILESIANKA, která vzešla z dětské česko-polské výtvarné soutěže. Tak neváhejte a pojďte navštívit naši stezku rozhleden a vyhlídkových míst v Euroregionu Silesia.

Golf, minigolf, discgolf

Discgolf Budišov nad Budišovkou

Zaházejte si zcela zdarma na největším pevném osmnáctijamkovém discgolfovém hřišti na Moravě. Discgolf je umístěn v budišovském areálu lesoparku. V přilehlém autokempu vám rádi zapůjčí disky.

Discgolf hřiště Hlučínské jezero

Hřiště o celkové délce 806 metrů se nachází nedaleko pláže Hlučínského jezera, můžete tedy k němu odběhnout po plavání či opalování.

DiscGolfPark Jakartovice

Na discgolfovém hřišti v krásném prostředí Penzionu nad Stájí se pobaví úplní začátečníci i pokročilí. Hráčům jsou zde totiž k dispozici přehledné návody a tipy, jak discgolf hrát co nejefektivněji.

DiscGolfPark Stříbrné jezero Opava

Přijďte si zaházet na jedinečné discgolfové hřiště v lesoparku s krásným výhledem na přírodní koupaliště Stříbrné jezero. Hřiště je spíše určené pro pokročilejší hráče, vyzkoušet jej však mohou i začátečníci, kteří se nebojí výzev.

Adventure minigolf Kravaře

Kravařský minigolf vás přenese na pravé golfové hřiště s přírodními překážkami. Golf zvládnou jak malé děti kolem tří let, tak i senioři.

Minigolf Opava

Minigolf v sousedství Městského koupaliště Opava. V průběhu prázdnin můžete minigolf navštívit také ve večerních hodinách mezi 20. až 22. hodinou a zažít tak nevšední zážitek z noční hry pod umělým osvětlením.

Golf Course Šilheřovice

Golfové hřiště o rozloze 98 hektarů v zámeckém parku v Šilheřovicích je otevřené členům i nečlenům a umožňuje tak všem jedinečný zážitek ze hry mezi staletými stromy. Dominantou parku, jakožto i golfového hřiště, je Rothschildův zámek, na který budete mít při hře krásný výhled. Zdejší osmnáctijamkové hřiště potěší i zdatné golfisty, jelikož vyžaduje přesnou strategii a plné soustředění.

Silesia golf resort Kravaře

Vydejte se do Kravař ve Slezsku za osmnáctijamkovým golfovým hřištěm s rozlohou 80 hektarů, převážně obklopeným kouzelným zámeckým parkem. Můžete se těšit na plochý terén s nepřeberným množstvím malebných zákoutí. Zahrajete si ve stínu staletých stromů, mezi přírodně klikatícími se potoky, potůčky i jezírky. Po náročné hře si dopřejte odpočinek v prostorné klubovně s krbem nebo se nechte zaslouženě hýčkat v krásném wellness.

Minigolf Píšť

V blízkosti koupaliště najdete areál minigolfu. Snadnou výhru však nečekejte, hřiště je plné důmyslných překážek, které potrápí i zdatnější hráče.

Turistická informační centra

Turistické informační centrum Hradec nad Moravicí
Podolská 156
747 41 Hradec nad Moravicí
tel.: +420 595 173 043
e-mail: ic@muhradec.cz
web: www.ichradec.cz
fb: ic.hradec
ig: informacnicentrumhradec

Informační centrum Hlučín
Zámecká 4
748 01 Hlučín
tel.: +420 595 041 617
e-mail: info@ic-hlucin.cz
web: www.ic-hlucin.cz
fb: tickravare
ig: turisticke-informacni-centrum-hlucin

Turistické informační centrum Opava
Horní náměstí 67
746 26 Opava
tel.: +420 553 756 143
e-mail: tic@opava-city.cz
web: www.opava-city.cz/tic
fb: mestoopava
ig: mesto.opava

Turistické informační centrum Kravaře
Alejní 24
747 21 Kravaře
tel.: +420 553 777 955
e-mail: infocentrum@kravare.cz
web: www.kravare.cz
fb: tickravare
ig: tic_kravare

Informační centrum Vítkov
náměstí Jana Zajíce 7
749 01 Vítkov
tel.: +420 556 312 255
e-mail: icvitkov@vitkov.info
web: www.vitkov.info

Vydala destinační společnost Turistická oblast Opavské Slezsko, z.s., Horní náměstí 382/69, 746 26 Opava. Vydání č. 5, uzávěrka květen 2022. Foto: archiv Turistická oblast Opavské Slezsko, z.s., archiv Moravskoslezský kraj, archiv zapojených partnerů uvedených v novinách, dále Karolína Mlčochová (animace Silesianka), Zuzana Karlíková, Kamil Vitásek. . Tisk: Vltava Labe Media a.s. K dispozici zdarma.

Moravskoslezský kraj

Tento projekt byl spolufinancován z rozpočtu Moravskoslezského kraje